

Continuous Traffic Counter Grouping Study and Regression Analysis Based on 2011 Traffic Data



Vermont Agency of Transportation
Policy, Planning, & Intermodal Development Division
Traffic Research Unit
March 2012

CONTENTS

SECTION 1—INTRODUCTION	<i>Page</i>
Introduction	3
Definitions	4
Grouping Study	5
Sample Count	7
SECTION 2—CTC SUMMARY & MONTHLY FACTORS	
Continuous Traffic Counter Map... ..	8
Continuous Traffic Counter Summary Report	9
Monthly Factors by Group	11
Monthly Factors by Site - MADT to AADT	12
Monthly Factors by Site - MAWDT to AADT	14
Monthly Factors by Site - MAWDT to AAWDT	16
Monthly Factors by Group Graphs - MADT to AADT.....	18
SECTION 3—DAILY ADJUSTMENT FACTORS	
Calendar	24
Daily Factors by Group	25
Daily Factors by Site	28
SECTION 4—GROWTH FACTORS	
Regression Analysis Report	61
Regression Analysis Growth Factors by Group and Site	62
Interstate Growth Factor Chart.....	64
Urban Growth Factor Chart.....	65
Rural Primary and Secondary Growth Factor Chart	66
DHV Determination Method.....	67

Continuous Traffic Counter Grouping Study and Regression Analysis Based on 2011 Traffic Data

The various data provided in this report should not be construed as a standard. Any traffic analysis should be performed using all available information specifically describing the location under study, supplemented with the information provided in this and other pertinent sources and tempered with good engineering judgment. Experience in the traffic-planning field and familiarity with the cost effectiveness of associated analyses is judged necessary for meaningful use of the data in this report.

DEFINITIONS

AADT	Annual Average Daily Traffic	The total volume passing a point of a highway for one year divided by the number of days in the year (total both directions).
AAWDT	Annual Average Weekday Traffic	The total volume passing a point of a highway for one year, weekday traffic only, divided by the number of weekdays (total both directions).
%MCV	% Monthly Coefficient of Variation	Indicates monthly variation patterns in volumes. (STANDARD DEVIATION/MEAN, expressed as a percent).
DHV	Design Hourly Volume	Traffic volume for the design hour (typically the 30 th highest hour of the year)
%k	Percent "k"	Ratio of the Design Hourly Volume to the AADT, expressed as a percent.
MADT	Monthly Average Daily Traffic	The total volume passing a point on a highway for a specific month divided by the number of days in that month (total both directions).
#1 HOUR	Highest Volume Hour	The highest volume hour that occurred at that station in the report year.

GROUPING STUDY

The Grouping Study's primary purpose is to supply daily and monthly adjustment factors for the conversion of short term traffic counts to Annual Average Daily Traffic (AADT) values. These factors are important because of the seasonal variation in traffic volumes.

The factors used are derived from the Continuous Traffic Count (CTC) Program. To obtain the daily factors, the traffic volume for each day is divided into the Adjusted Average Day for that month. The daily factors are used to obtain the Monthly Average Daily Traffic (MADT), to which the Monthly adjustment factor is applied to obtain the AADT.

For the monthly factors, the Adjusted Average Day for each month is divided into the AADT. To obtain the monthly factors for counts without weekends, the Adjusted Average Weekday for each month is divided into the AADT.

Additionally, monthly factors are developed for use in converting weekday traffic counts to Average Annual Weekday Traffic (AAWDT) values. These are derived by dividing the adjusted Average Weekday for each month into the AAWDT. The predominant use of such data is for the analysis of Average Weekday hourly volumes for signal warrants.

The monthly factors for each CTC station are grouped by similar seasonal traffic patterns, established by FHWA guidelines¹. The results reveal six (6) generally "definable" groups for Vermont. These groups (both with and without weekend influence) are best described as:

- 1 **Rural Interstate:** most of this state's interstate system is classed as rural in nature.
- 2 **Rural Non-Interstate:** Based on an administrative recommendation by the FHWA, Interstates and non-interstate highways are divided into separate "Rural" groups.
- 3 **Urban:** a more stable year round traffic pattern, primarily due to the large portion of commuter travel and typical urban activities.
- 4 **Summer Recreational:** areas which may normally be considered "Rural" in nature, but with a distinct summer recreational influence, e.g. camping areas, lake/beach resort areas, historical and sight-seeing areas.
- 5 **Summer/Winter Recreational (US/VT Routes):** similar to "Summer Recreational" but with additional winter recreational activities. This is in recognition that many main routes are significantly impacted by seasonal recreational traffic.
- 6 **Summer/Winter Recreational (Town Highways):** similar to Group 5 (US/VT Routes). These local roads are impacted to an even higher degree

¹ Traffic Monitoring Guide, May 2001, U.S. Dept. of Transportation, FHWA, Office of Highway Planning,

due to their proximity to resort areas.

Determining which group, if any, best describes a specific highway location, should be tempered with engineering judgment and knowledge of local traffic patterns, including the direct use of "nearby" CTC stations where applicable. This is especially true in the vicinity of the larger urban areas and in the urban-like areas.

Use of Daily Factors

Daily factors have been calculated for each individual CTC and for each factor group in order to obtain better estimates of the MADT. Use of monthly factors alone does not account for variation of traffic within the month. For months with a large change in traffic patterns within the month, this could have a significant affect on the AADT calculation.

For example: A short term count taken at the end of September would likely have a high traffic volume due to leaf season. However, the monthly adjustment factor is for average conditions throughout the month of September. Applying this average factor would most likely lead to an over estimation of the AADT.

The daily factors have been calculated to obtain MADT rather than AADT in order to facilitate preliminary estimates of AADT, before the calendar year is complete. The daily factors can be calculated at the end of each month, when the CTC data is collected. Because the monthly factors do not change a lot from one year to the next, the current year daily factors can be used in conjunction with the previous year's monthly factors to produce the preliminary estimate.

For some stations, data was not available for particular days, due to equipment malfunction. For these days, no daily factor has been calculated or estimated, and a blank will appear in the table. Some stations had enough days missing that they were not included in the daily factor report.

When applying daily factors to each day of the short term count, several estimates of the MADT are obtained. These should be averaged, and then the monthly factor should be applied. Daily factors are very sensitive to local short term events, so care should be taken when applying daily factors from a CTC to a short term count at a different location. This is especially true when using the grouped daily factors.

Caution: If the traffic patterns at the CTC(s) and the count location are not similar enough, the MADT estimates will vary widely. In this case, it may be better simply to apply the monthly factor to the short term count, without the daily factors.

Run Date: 2012/03/16

Vermont Agency of Transportation
 Technical Services Division
 Traffic Research Unit
 Special Count - Volume
 2011

Site ID: S6D036
 Functional Class: URBAN:PRINCIPAL ARTERIAL - OTHER
 Location: Williston: US2 0.2mi W of Industrial Ave
 Town: Williston
 Count Type: VOLUME
 Counter Type: Tube
 Final AADT: 16600
 Route No: US2

Date	0	1	2	3	4	5	6	7	8	9	10	11	12	13	14	15	16	17	18	19	20	21	22	23	Total	Daily Factor	MADT	ACF	Adj. Vol.
2011/06/16 Thu											1268	1452	1568	1564	1552	1668	1846	1751	1139	844	707	428	274	146	16207	0.90	0.92	0.97	13036
2011/06/17 Fri	132	39	39	37	151	292	797	1389	1486	1338	1369	1517	1681	1687	1735	1753	1778	1724	1209	793	665	495	311	162	22579	0.87	0.92	0.97	17485
2011/06/18 Sat	122	88	66	46	68	135	278	402	628	952	1171	1353	1383	1219	1147	1176	1044	906	769	668	512	445	265	184	15027	1.13	0.92	0.97	15177
2011/06/19 Sun	95	59	29	32	106	93	148	228	382	602	779	964	1049	923	865	874	773	782	653	520	400	270	182	103	10911	1.32	0.92	0.97	12847
2011/06/20 Mon	51	36	31	36	186	314	792	1414	1500	1226	1222	1443	1591	1432	1404	1708	1810	1787	1200	733	519	368	214	157	21174	0.96	0.92	0.97	18162
2011/06/21 Tue	91	32	40	36	143	343	824	1481	1518	1298	1184	1358	1533	1467	1521	1518	1842	1818	1175	778	567	385	218	143	21313	0.94	0.92	0.97	17923
2011/06/22 Wed	72	34	33	36	132	339	799	1459	1520	1262															5686	0.95	0.92	0.97	4835
Average:	94	48	40	37	131	253	606	1062	1172	1113	1166	1348	1468	1382	1371	1450	1516	1461	1024	723	562	399	244	149					

Hours Averaged:	Sun *	Mon *	Tue *	Wed *	Thu *	Fri *	Sat *	Weekday	Weekend	All Days**	Average Peak Volume:	Preliminary AADT: 16600
Average Volume:	10911	21174	21313	5686	16207	22579	15027	21740	12969	19234	AM Peak***: 1512 PM Peak***: 1810	Poll Site: P6D061 Poll Group: Urban

* Averaging by hour(0-23), then by day of week (Sun-Sat)

** Adjusted Average Day equals 5/7 * Avg Weekday + 2/7 * Avg Weekend Day

*** AM_PM Peak Average Volumes are only from the weekday days

Sample count with daily, monthly, and axle correction factors applied.

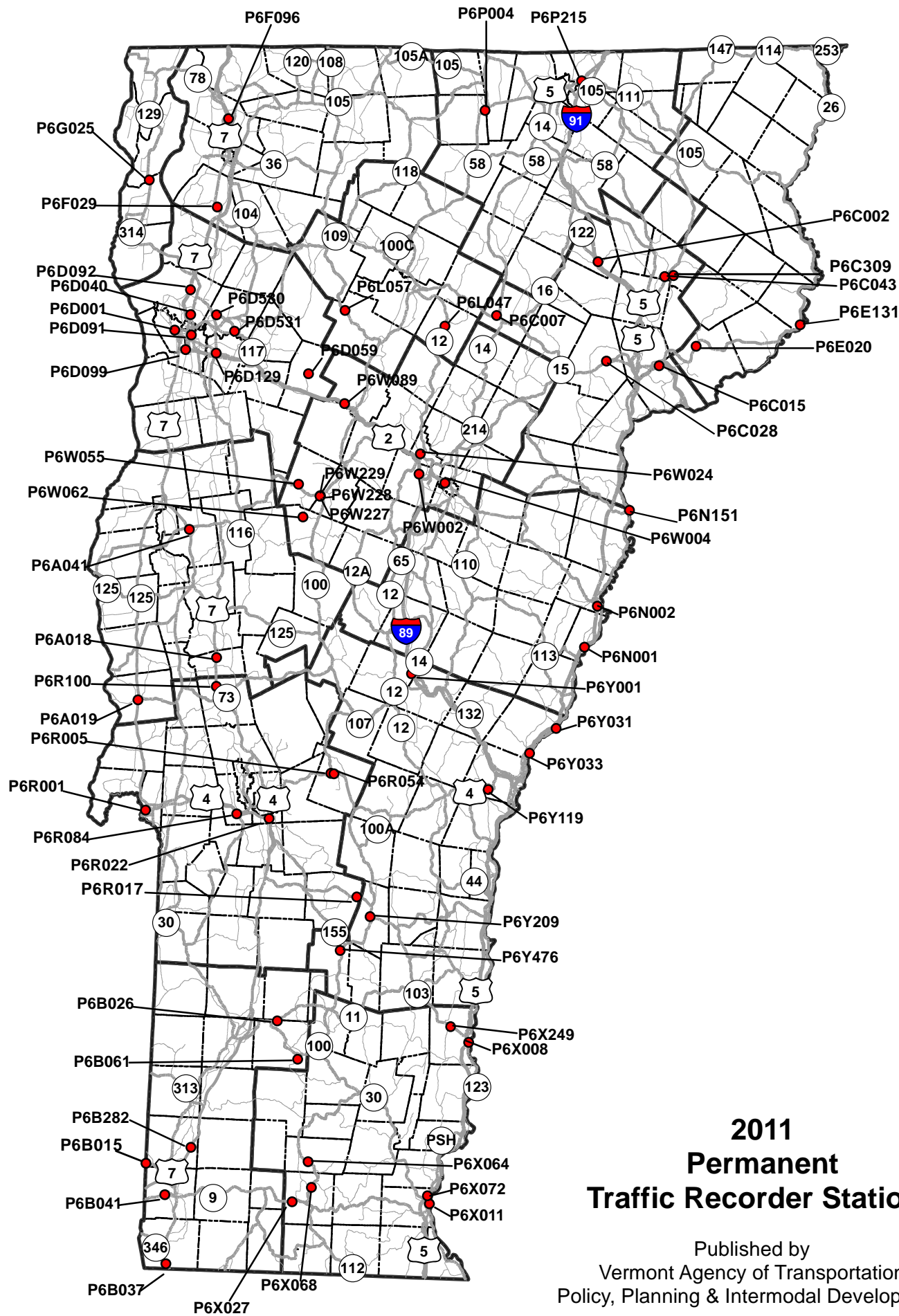

2011 Permanent Traffic Recorder Stations

Published by
Vermont Agency of Transportation
Policy, Planning & Intermodal Development

2011 CTC Summary

Site ID	Route	Town	Seasonal Adjustment		AADT	AAWDT	#1 High Hour	30th High Hour	%k	%MCV
			Factor Group	Regression Group						
P6A018	US7	Leicester	2	C	6200	6600	777	681	11.0	10.3
P6A019	VT22A	Orwell	2	C	3700	3700	625	453	12.2	13.7
P6A041	US7	New Haven	2	C	6700	7300	809	719	10.7	10.1
P6B015	VT67	Shaftsbury	2	C	3000	3200	466	339	11.3	6.9
P6B026	VT11	Winhall	5	C	4100	3900	857	633	15.4	15.2
P6B037	US7	Pownal	2	C	6800	6900	907	748	11.0	10
P6B041	VT9	Bennington	2	B	5700	5800	850	672	11.8	11
P6B061	MC0118	Winhall	6	E	3100	2800	1080	775	25.0	37.4
P6B282	US7	Shaftsbury	2	C	5800	6000	1086	786	13.6	6.7
P6C002	I91	Sheffield	4	A	4500	4500	939	640	14.2	20.2
P6C007	VT15	Hardwick	2	C	4700	5100	593	540	11.5	12.6
P6C015	I93	Waterford	4	A	5800	5800	1036	912	15.7	20.2
P6C028	US2	Danville	2	C	6800	7200	910	757	11.1	11.7
P6C043	VT114	Burke	2	E	3400	3500	546	437	12.9	11.7
P6C309	MC0268	Burke	6	E	1100	1000	470	274	24.9	31.1
P6D001	VT127	Burlington	3	B	14300	15500	1675	1506	10.5	6.3
P6D040	US7	Colchester	3	B	15100	16600	2011	1783	11.8	8.3
P6D059	MC0223	Bolton	6	E	950	850	458	303	31.9	35.4
P6D091	I89	South Burlington	3	A	54400	59600	6147	5852	10.8	6.9
P6D092	I89	Colchester	3	A	29600	32100	3658	3353	11.3	8.9
P6D099	I189	South Burlington	3	A	40200	44300	4526	4281	10.6	5.5
P6D129	VT2A	Williston	3	B	17200	18300	1881	1736	10.1	7.2
P6D530	VT289	Essex	3	B	16300	17400	1833	1746	10.7	7.2
P6D531	VT289	Essex	3	B	5300	5800	787	699	13.2	9.1
P6E020	US2	Concord	4	C	2700	2800	394	330	12.2	17.1
P6E131	US2	Guildhall	4	C	3300	3400	521	427	12.9	18.3
P6F029	US7	Georgia	3	C	3800	4100	533	454	11.9	9.6
P6F096	I89	Swanton	1	A	9500	9900	1206	1056	11.1	12.8
P6G025	US2	Grand Isle	4	C	2900	2800	515	440	15.2	27.9
P6L047	VT12	Elmore	2	C	970	1100	171	146	15.1	16.6
P6L057	VT108	Stowe	6	C	3900	3500	1171	908	23.3	37
P6N001	I91	Fairlee	1	A	9300	9900	1533	1085	11.7	13.6
P6N002	I91	Bradford	1	A	7400	7700	1044	873	11.8	12.2
P6N151	US302	Newbury	2	C	7400	7700	929	830	11.2	9.8
P6P004	VT100	Westfield	2	C	2200	2300	340	237	10.8	9.5
P6P215	US5	Derby	2	C	10500	11500	1360	1153	11.0	7.5
P6R001	US4	Fair Haven	1	A	7100	6800	1059	874	12.3	12.5
P6R005	US4	Killington	5	C	8500	8500	1501	1119	13.2	23.3
P6R017	VT103	Mt Holly	2	C	5000	5200	710	557	11.1	7.6
P6R022	US7	Rutland Town	3	B	21300	22900	2313	2184	10.3	7.2
P6R054	MC0159	Killington	6	E	4200	4000	1327	873	20.8	38.7
P6R084	US4	West Rutland	1	C	12900	13800	1535	1350	10.5	6.4
P6R100	US7	Brandon	2	C	5700	6000	748	629	11.0	10.2
P6W002	I89	Berlin	1	A	21300	22300	3123	2679	12.6	11.1
P6W004	VT62	Barre City	3	B	11100	12400	1362	1241	11.2	4.4
P6W024	US2	Montpelier	3	B	11900	13200	1482	1334	11.2	8.6
P6W055	VT17	Fayston	5	E	1000	950	360	264	26.4	23.1
P6W062	MC0203	Warren	6	E	2400	2300	917	624	26.0	31.6
P6W089	I89	Waterbury	1	A	25500	26800	3392	3004	11.8	10.5
P6W227	VT100	Waitsfield	5	C	4800	5000	832	619	12.9	10.1
P6W228	VT100	Waitsfield	X	X	7100	7300	1212	908	12.8	9.3
P6W229	VT17	Waitsfield	5	C	3600	3600	703	487	13.5	11.2

2011 CTC Summary

Site ID	Route	Town	Seasonal Adjustment		AADT	AAWDT	#1 High Hour	30th High Hour	%k	%MCV
			Factor Group	Regression Group						
P6X008	US5	Rockingham	2	C	5400	5900	735	599	11.1	8
P6X011	US5	Brattleboro	3	B	14900	16200	1852	1502	10.1	5.3
P6X027	VT9	Wilmington	4	C	3500	3300	801	548	15.7	16.9
P6X064	VT100	Dover	5	E	5000	4700	1425	1037	20.7	24.6
P6X068	MC0115	Wilmington	6	E	890	900	258	181	20.3	16.1
P6X072	I91	Brattleboro	1	A	23200	23600	3217	2719	11.7	7
P6X249	VT103	Rockingham	5	C	5600	5400	1242	890	15.9	14.2
P6Y001	I89	Bethel	1	A	14200	13900	2539	1921	13.5	12.7
P6Y031	US5	Norwich	2	C	1600	1800	215	196	12.3	12.4
P6Y033	VT10A	Norwich	3	C	14200	15900	1650	1548	10.9	5.8
P6Y119	US4	Hartford	2	C	9200	9500	1425	1157	12.6	14.1
P6Y209	MC0189	Ludlow	6	E	2000	1800	899	726	36.3	59
P6Y476	VT100	Weston	5	C	1100	1100	247	193	17.5	21.7

2011 Monthly Factors

		Seasonal Adjustment Factor Groups					
		1	2	3	4	5	6
MADT to AADT <i>Convert count with weekends to AADT</i>	January	1.19	1.15	1.11	1.32	0.90	0.66
	February	1.13	1.13	1.12	1.27	0.82	0.61
	March	1.10	1.09	1.07	1.22	0.93	0.74
	April	1.06	1.07	1.02	1.16	1.25	1.44
	May	1.00	0.97	0.96	1.02	1.21	1.88
	June	0.93	0.92	0.92	0.86	1.12	1.52
	July	0.85	0.88	0.93	0.72	0.93	1.24
	August	0.85	0.91	0.94	0.75	0.93	1.21
	September	0.94	0.91	0.96	0.91	1.14	1.34
	October	0.94	0.93	0.95	0.95	0.96	1.22
	November	1.05	1.05	1.03	1.14	1.16	1.40
	December	1.10	1.07	1.03	1.21	0.97	0.81
		1	2	3	4	5	6
MAWDT to AADT <i>Convert count w/o weekends to AADT</i>	January	1.16	1.09	1.01	1.29	1.00	0.79
	February	1.11	1.08	1.04	1.25	0.91	0.72
	March	1.07	1.04	0.99	1.20	1.01	0.86
	April	1.02	1.01	0.94	1.12	1.27	1.63
	May	0.97	0.93	0.89	1.02	1.22	1.88
	June	0.91	0.89	0.85	0.87	1.10	1.49
	July	0.83	0.84	0.85	0.73	0.93	1.24
	August	0.84	0.88	0.87	0.77	0.93	1.19
	September	0.92	0.86	0.88	0.92	1.13	1.31
	October	0.93	0.90	0.88	0.95	1.00	1.30
	November	1.02	0.99	0.93	1.11	1.17	1.40
	December	1.02	0.99	0.94	1.14	0.94	0.81
		1	2	3	4	5	6
MAWDT to AAWDT <i>Convert count w/o weekends to AAWDT</i>	January	1.19	1.15	1.10	1.28	0.98	0.74
	February	1.14	1.14	1.13	1.24	0.90	0.68
	March	1.10	1.10	1.08	1.19	0.99	0.80
	April	1.05	1.07	1.03	1.11	1.24	1.51
	May	1.00	0.98	0.97	1.01	1.19	1.74
	June	0.94	0.94	0.93	0.86	1.08	1.38
	July	0.86	0.89	0.93	0.73	0.91	1.15
	August	0.87	0.93	0.95	0.76	0.91	1.10
	September	0.94	0.91	0.96	0.91	1.10	1.21
	October	0.96	0.95	0.96	0.95	0.98	1.21
	November	1.05	1.05	1.02	1.11	1.15	1.30
	December	1.05	1.05	1.02	1.13	0.92	0.76

**2011 Monthly Factors by Site
MADT to AADT**

Site ID	Route	Town	Seasonal Adjustment Factor Group												
				Jan	Feb	Mar	Apr	May	Jun	Jul	Aug	Sep	Oct	Nov	Dec
P6F096	I89	Swanton	1	1.21	1.20	1.13	1.04	0.98	0.93	0.84	0.83	0.93	0.96	1.07	1.12
P6N001	I91	Fairlee	1	1.21	1.12	1.17	1.11	0.99	0.92	0.82	0.81	0.95	0.87	1.06	1.13
P6N002	I91	Bradford	1	1.19	1.14	1.11	1.10	1.01	0.92	0.81	0.84	0.94	0.92	1.05	1.10
P6R001	US4	Fair Haven	1	1.20	1.12	1.09	1.09	1.01	0.90	0.81	0.78	1.01	1.01	1.09	1.12
P6R084	US4	West Ruland	1	1.14	1.07	1.01	1.00	1.00	0.96	0.90	0.93	1.00	0.97	1.04	1.04
P6W002	I89	Berlin	1	1.20	1.16	1.09	1.06	1.00	0.93	0.89	0.86	0.90	0.93	1.04	1.11
P6W089	I89	Waterbury	1	1.17	1.16	1.11	1.05	1.01	0.93	0.89	0.87	0.89	0.93	1.03	1.07
P6X072	I91	Brattleboro	1	1.12	1.06	1.05	1.05	1.01	0.95	0.89	0.90	0.97	0.95	1.02	1.06
P6Y001	I89	Bethel	1	1.24	1.15	1.10	1.07	1.01	0.95	0.85	0.81	0.91	0.95	1.05	1.15
Group 1 Avg				1.19	1.13	1.10	1.06	1.00	0.93	0.85	0.85	0.94	0.94	1.05	1.10
P6A018	US7	Leicester	2	1.18	1.18	1.10	1.05	0.97	0.94	0.93	0.94	0.89	0.90	1.03	1.08
P6A019	VT22A	Orwell	2	1.24	1.21	1.16	1.10	0.93	0.91	0.87	0.85	0.88	0.95	1.05	1.12
P6A041	US7	New Haven	2	1.17	1.17	1.10	1.04	0.95	0.91	0.91	0.91	0.91	0.92	1.03	1.07
P6B015	VT67	Shaftsbury	2	1.13	1.06	0.98	0.97	0.93	0.92	0.93	0.94	0.99	0.95	1.05	1.07
P6B037	US7	Pownal	2	1.19	1.17	1.10	1.04	0.98	0.92	0.92	0.94	0.90	0.92	1.03	1.06
P6B041	VT9	Bennington	2	1.18	1.15	1.11	1.07	1.00	0.94	0.86	0.91	0.87	0.92	1.08	1.10
P6B282	US7	Shaftsbury	2	1.01	0.96	1.02	1.13	1.05	1.00	0.89	0.91	1.00	0.94	1.05	1.00
P6C007	VT15	Hardwick	2	1.18	1.19	1.15	1.07	0.93	0.89	0.85	0.86	0.89	0.94	1.02	1.08
P6C028	US2	Danville	2	1.19	1.18	1.09	1.04	0.96	0.93	0.86	0.88	0.91	0.93	1.10	1.14
P6C043	VT114	Burke	2	0.98	0.92	1.00	1.19	0.99	0.93	0.83	0.96	0.90	1.00	1.24	1.06
P6L047	VT12	Elmore	2	1.28	1.28	1.19	1.14	0.99	0.88	0.81	0.85	0.91	0.84	0.99	1.09
P6N151	US302	Newbury	2	1.16	1.14	1.10	1.03	0.94	0.91	0.86	0.91	0.94	0.95	1.05	1.05
P6P004	VT100	Westfield	2	1.16	1.14	1.11	1.06	0.95	0.92	0.92	0.92	0.92	0.94	1.02	1.10
P6P215	US5	Derby	2	1.11	1.09	1.07	1.02	0.93	0.91	0.90	0.94	0.97	0.98	1.07	1.07
P6R017	VT103	Mt Holly	2	1.08	1.05	1.03	1.09	1.02	0.97	0.87	0.97	0.87	1.01	1.07	1.06
P6R100	US7	Brandon	2	1.19	1.18	1.09	1.05	0.97	0.92	0.91	0.96	0.90	0.90	1.03	1.07
P6X008	US5	Rockingham	2	1.15	1.14	1.05	1.02	0.97	0.95	0.95	0.91	0.90	0.99	1.03	1.04
P6Y031	US5	Norwich	2	1.13	1.15	1.10	1.02	0.90	0.82	0.81	0.89	0.91	0.94	1.09	1.09
P6Y119	US4	Hartford	2	1.22	1.18	1.18	1.18	1.08	0.94	0.91	0.91	0.90	0.79	0.96	0.96
Group 2 Avg				1.15	1.13	1.09	1.07	0.97	0.92	0.88	0.91	0.91	0.93	1.05	1.07
P6D001	VT127	Burlington	3	1.09	1.12	1.08	1.00	0.96	0.93	0.94	0.97	0.98	0.97	1.03	1.02
P6D040	US7	Colchester	3	1.12	1.14	1.10	1.02	0.95	0.91	0.92	0.93	0.94	0.95	1.04	1.04
P6D091	I89	South Burlington	3	1.12	1.12	1.07	1.02	0.98	0.93	0.94	0.93	0.95	0.95	1.02	1.02
P6D092	I89	Colchester	3	1.14	1.14	1.09	1.03	0.99	0.94	0.87	0.88	0.96	0.97	1.04	1.05
P6D099	I189	South Burlington	3	1.09	1.10	1.06	1.02	0.98	0.95	0.98	0.96	0.95	0.95	1.01	0.99
P6D129	VT2A	Williston	3	1.13	1.14	1.06	1.01	0.97	0.93	0.96	0.94	0.95	0.95	1.00	0.99
P6D530	VT289	Essex	3	1.11	1.13	1.08	1.02	0.95	0.91	0.94	0.95	0.95	0.96	1.03	1.02
P6D531	VT289	Essex	3	1.13	1.16	1.11	1.05	0.95	0.90	0.92	0.93	0.93	0.93	1.01	1.03
P6F029	US7	Georgia	3	1.13	1.16	1.12	1.04	0.95	0.90	0.89	0.94	0.93	0.97	1.09	1.10
P6R022	US7	Rutland Town	3	1.10	1.08	1.02	1.02	0.97	0.93	0.91	0.94	1.14	0.95	1.01	1.01
P6W004	VT62	Barre City	3	1.06	1.06	1.02	1.00	0.96	0.92	0.98	0.97	0.98	0.99	1.06	1.01
P6W024	US2	Montpelier	3	1.13	1.13	1.06	1.03	0.96	0.92	0.91	0.92	0.93	0.93	1.05	1.08
P6X011	US5	Brattleboro	3	1.10	1.08	1.02	1.03	0.98	0.96	0.95	0.96	0.96	0.93	1.03	1.00
P6Y033	VT10A	Norwich	3	1.05	1.08	1.07	1.02	0.95	0.91	0.97	0.99	0.97	0.94	1.02	1.08
Group 3 Avg				1.11	1.12	1.07	1.02	0.96	0.92	0.93	0.94	0.96	0.95	1.03	1.03
P6C002	I91	Sheffield	4	1.35	1.27	1.20	1.14	1.05	0.90	0.71	0.69	0.93	0.96	1.15	1.19
P6C015	I93	Waterford	4	1.34	1.26	1.20	1.18	1.03	0.89	0.72	0.70	0.87	0.94	1.13	1.18
P6E020	US2	Concord	4	1.24	1.21	1.16	1.13	0.98	0.89	0.76	0.80	0.84	0.95	1.11	1.21
P6E131	US2	Guildhall	4	1.30	1.24	1.22	1.11	1.05	0.88	0.78	0.77	0.83	0.96	1.12	1.22
P6G025	US2	Grand Isle	4	1.45	1.51	1.38	1.20	1.00	0.79	0.63	0.72	0.84	0.96	1.24	1.32
P6X027	VT9	Wilmington	4	1.25	1.16	1.18	1.19	0.99	0.85	0.72	0.81	1.17	0.91	1.07	1.14
Group 4 Avg				1.32	1.27	1.22	1.16	1.02	0.86	0.72	0.75	0.91	0.95	1.14	1.21

**2011 Monthly Factors by Site
MADT to AADT**

Site ID	Route	Town	Seasonal Adjustment Factor Group	Seasonal Adjustment Factor											
				Jan	Feb	Mar	Apr	May	Jun	Jul	Aug	Sep	Oct	Nov	Dec
P6B026	VT11	Winhall	5	0.99	0.89	1.08	1.39	1.19	1.07	0.85	0.87	0.95	0.95	1.17	0.98
P6R005	US4	Killington	5	0.89	0.86	0.93	1.12	1.15	1.00	0.88	0.93	1.75	0.97	1.04	0.91
P6W055	VT17	Fayston	5	0.74	0.62	0.72	1.15	1.37	1.22	0.98	1.04	0.97	1.00	1.33	1.09
P6W227	VT100	Waitsfield	5	1.02	0.96	1.05	1.21	1.10	1.00	0.88	0.91	0.91	0.88	1.10	0.99
P6W229	VT17	Waitsfield	5	0.93	0.84	0.93	1.21	1.15	1.06	0.96	0.95	0.98	0.99	1.19	1.04
P6X064	P6X064	Dover	5	0.71	0.64	0.84	1.49	1.25	1.23	1.06	1.02	1.27	1.13	1.25	0.82
P6X249	VT103	Rockingham	5	0.93	0.88	0.94	1.09	1.24	1.36	1.04	0.93	0.93	0.95	1.04	0.94
P6Y476	VT100	Weston	5	0.95	0.83	0.96	1.37	1.24	1.00	0.76	0.76	1.38	0.82	1.17	0.97
Group 5 Avg				0.90	0.82	0.93	1.25	1.21	1.12	0.93	0.93	1.14	0.96	1.16	0.97
P6B061	MC0118	Winhall	6	0.60	0.62	0.68	1.65	1.97	1.36	1.18	1.17	1.48	1.28	1.38	0.72
P6C309	MC026	Burke	6	0.70	0.60	0.78	1.62	1.36	1.17	0.97	1.00	0.93	0.93	1.59	0.93
P6D059	MC0223	Bolton	6	0.55	0.49	0.65	1.27	1.75	1.50	1.41	1.43	1.25	1.32	1.58	0.98
P6L057	VT108	Stowe	6	0.75	0.65	0.77	1.52	1.97	1.30	0.92	0.90	1.09	1.08	1.73	0.88
P6R054	MC0159	Killington	6	0.64	0.60	0.71	1.22	1.90	1.58	1.28	1.19	1.80	1.12	1.05	0.69
P6W062	MC0203	Warren	6	0.65	0.58	0.71	1.19	1.66	1.38	1.16	1.13	1.26	1.32	1.42	0.74
P6X068	MC0115	Wilmington	6	0.92	0.88	1.05	1.40	1.19	1.11	0.96	0.90	0.79	1.02	1.09	0.93
P6Y209	MC0189	Ludlow	6	0.47	0.42	0.57	1.63	3.25	2.78	2.05	1.94	2.09	1.70	1.39	0.59
Group 6 Avg				0.66	0.61	0.74	1.44	1.88	1.52	1.24	1.21	1.34	1.22	1.40	0.81
P6W228	VT100	Waitsfield	X	0.99	0.92	1.01	1.2	1.11	1.02	0.92	0.94	0.95	0.93	1.14	1

**2011 Monthly Factors by Site
MAWDT to AADT**

Site ID	Route	Town	Seasonal Adjustment Factor Group	Seasonal Adjustment Factor											
				Jan	Feb	Mar	Apr	May	Jun	Jul	Aug	Sep	Oct	Nov	Dec
P6F096	I89	Swanton	1	1.13	1.15	1.07	0.98	0.93	0.89	0.81	0.81	0.90	0.94	1.02	1.03
P6N001	I91	Fairlee	1	1.15	1.07	1.09	1.03	0.93	0.88	0.79	0.80	0.89	0.85	0.98	1.03
P6N002	I91	Bradford	1	1.13	1.10	1.05	1.03	0.97	0.89	0.79	0.83	0.89	0.88	0.99	1.01
P6R001	US4	Fair Haven	1	1.26	1.18	1.15	1.10	1.04	0.93	0.82	0.84	1.05	1.06	1.15	1.07
P6R084	US4	West Ruland	1	1.08	1.01	0.96	0.95	0.95	0.91	0.86	0.89	0.93	0.92	0.96	0.95
P6W002	I89	Berlin	1	1.14	1.11	1.05	0.99	0.96	0.89	0.84	0.83	0.86	0.90	1.00	1.01
P6W089	I89	Waterbury	1	1.13	1.12	1.07	1.00	0.97	0.90	0.85	0.84	0.86	0.91	1.00	0.99
P6X072	I91	Brattleboro	1	1.13	1.08	1.04	1.01	0.99	0.95	0.88	0.90	0.94	0.94	1.02	0.98
P6Y001	I89	Bethel	1	1.29	1.19	1.14	1.06	1.03	0.96	0.85	0.84	0.92	0.98	1.10	1.08
Group 1 Avg				1.16	1.11	1.07	1.02	0.97	0.91	0.83	0.84	0.92	0.93	1.02	1.02
P6A018	US7	Leicester	2	1.08	1.10	1.04	0.97	0.91	0.88	0.87	0.88	0.82	0.85	0.96	0.99
P6A019	VT22A	Orwell	2	1.25	1.21	1.16	1.09	0.94	0.92	0.89	0.85	0.89	0.98	1.08	1.05
P6A041	US7	New Haven	2	1.07	1.08	1.03	0.96	0.88	0.85	0.83	0.84	0.84	0.87	0.94	0.97
P6B015	VT67	Shaftsbury	2	1.09	1.01	0.95	0.94	0.90	0.90	0.89	0.90	0.95	0.93	1.00	1.01
P6B037	US7	Pownal	2	1.15	1.14	1.07	1.00	0.96	0.90	0.90	0.90	0.88	0.90	0.99	1.01
P6B041	VT9	Bennington	2	1.14	1.11	1.08	1.02	0.98	0.91	0.84	0.88	0.75	0.90	1.03	1.06
P6B282	US7	Shaftsbury	2	1.03	0.97	1.00	1.07	1.01	0.97	0.85	0.89	0.95	0.93	1.01	0.92
P6C007	VT15	Hardwick	2	1.08	1.10	1.07	1.00	0.87	0.84	0.81	0.82	0.83	0.87	0.94	0.89
P6C028	US2	Danville	2	1.09	1.10	1.02	0.97	0.91	0.90	0.82	0.85	0.87	0.90	1.03	1.05
P6C043	VT114	Burke	2	1.01	0.97	1.02	1.18	0.99	0.91	0.82	0.96	0.91	1.02	1.16	1.01
P6L047	VT12	Elmore	2	1.12	1.14	1.10	1.05	0.91	0.82	0.77	0.81	0.83	0.78	0.89	0.99
P6N151	US302	Newbury	2	1.10	1.10	1.05	1.00	0.92	0.89	0.84	0.88	0.89	0.93	1.00	0.99
P6P004	VT100	Westfield	2	1.10	1.09	1.08	1.02	0.94	0.90	0.88	0.90	0.90	0.92	0.96	1.05
P6P215	US5	Derby	2	1.00	0.99	0.98	0.94	0.85	0.84	0.82	0.88	0.88	0.91	0.95	0.96
P6R017	VT103	Mt Holly	2	1.05	1.04	1.01	1.04	0.97	0.92	0.84	0.94	0.84	0.99	1.04	1.00
P6R100	US7	Brandon	2	1.10	1.11	1.03	0.98	0.92	0.88	0.86	0.93	0.86	0.86	0.96	0.99
P6X008	US5	Rockingham	2	1.05	1.04	0.97	0.94	0.89	0.89	0.87	0.85	0.83	0.90	0.94	0.94
P6Y031	US5	Norwich	2	1.03	1.06	1.02	0.94	0.84	0.77	0.76	0.81	0.84	0.88	0.99	0.99
P6Y119	US4	Hartford	2	1.20	1.18	1.16	1.14	1.04	0.94	0.87	0.89	0.85	0.78	0.91	0.88
Group 2 Avg				1.09	1.08	1.04	1.01	0.93	0.89	0.84	0.88	0.86	0.90	0.99	0.99
P6D001	VT127	Burlington	3	1.00	1.04	1.00	0.93	0.89	0.86	0.86	0.89	0.89	0.89	0.94	0.95
P6D040	US7	Colchester	3	1.02	1.06	1.01	0.94	0.88	0.84	0.84	0.85	0.85	0.88	0.93	0.94
P6D091	I89	South Burlington	3	1.02	1.04	0.98	0.93	0.90	0.86	0.84	0.85	0.86	0.88	0.93	0.92
P6D092	I89	Colchester	3	1.03	1.06	1.00	0.95	0.91	0.86	0.82	0.82	0.88	0.90	0.95	0.95
P6D099	I189	South Burlington	3	0.99	1.02	0.97	0.93	0.89	0.86	0.87	0.87	0.86	0.87	0.91	0.89
P6D129	VT2A	Williston	3	1.07	1.10	1.03	0.96	0.92	0.88	0.88	0.87	0.89	0.91	0.94	0.91
P6D530	VT289	Essex	3	1.03	1.07	1.02	0.96	0.90	0.86	0.86	0.88	0.89	0.91	0.96	0.95
P6D531	VT289	Essex	3	1.03	1.08	1.03	0.97	0.89	0.84	0.84	0.85	0.85	0.87	0.92	0.95
P6F029	US7	Georgia	3	1.00	1.04	1.02	0.96	0.89	0.83	0.83	0.87	0.85	0.90	0.97	1.00
P6R022	US7	Rutland Town	3	1.02	1.02	0.96	0.94	0.90	0.86	0.84	0.89	1.04	0.89	0.94	0.92
P6W004	VT62	Barre City	3	0.94	0.96	0.92	0.89	0.86	0.83	0.86	0.87	0.86	0.90	0.95	0.91
P6W024	US2	Montpelier	3	1.01	1.02	0.96	0.93	0.87	0.84	0.84	0.85	0.84	0.85	0.94	0.96
P6X011	US5	Brattleboro	3	1.00	1.01	0.95	0.96	0.91	0.90	0.87	0.90	0.88	0.87	0.93	0.91
P6Y033	VT10A	Norwich	3	0.93	0.98	0.95	0.92	0.85	0.83	0.85	0.87	0.85	0.85	0.90	0.95
Group 3 Avg				1.01	1.04	0.99	0.94	0.89	0.85	0.85	0.87	0.88	0.88	0.93	0.94
P6C002	I91	Sheffield	4	1.30	1.23	1.15	1.08	1.01	0.88	0.71	0.70	0.90	0.95	1.10	1.10
P6C015	I93	Waterford	4	1.34	1.28	1.20	1.17	1.02	0.91	0.74	0.73	0.89	0.97	1.15	1.12
P6E020	US2	Concord	4	1.16	1.14	1.11	1.07	0.95	0.85	0.73	0.80	0.83	0.92	1.06	1.13
P6E131	US2	Guildhall	4	1.23	1.18	1.17	1.06	1.03	0.87	0.78	0.78	0.84	0.94	1.08	1.15
P6G025	US2	Grand Isle	4	1.34	1.44	1.32	1.15	1.02	0.80	0.66	0.73	0.86	0.96	1.16	1.24
P6X027	VT9	Wilmington	4	1.33	1.22	1.24	1.20	1.07	0.89	0.78	0.87	1.18	0.97	1.12	1.09
Group 4 Avg				1.29	1.25	1.20	1.12	1.02	0.87	0.73	0.77	0.92	0.95	1.11	1.14

**2011 Monthly Factors by Site
MAWDT to AADT**

Site ID	Route	Town	Seasonal Adjustment Factor Group	Seasonal Adjustment Factor											
				Jan	Feb	Mar	Apr	May	Jun	Jul	Aug	Sep	Oct	Nov	Dec
P6B026	VT11	Winhall	5	1.11	1.02	1.15	1.37	1.18	1.06	0.86	0.87	0.96	1.01	1.18	0.94
P6R005	US4	Killington	5	0.95	0.93	0.98	1.07	1.11	0.97	0.87	0.95	1.63	0.98	1.04	0.88
P6W055	VT17	Fayston	5	0.91	0.76	0.86	1.32	1.40	1.26	1.01	1.08	1.10	1.11	1.40	1.07
P6W227	VT100	Waitsfield	5	1.03	0.99	1.05	1.16	1.04	0.93	0.86	0.88	0.86	0.87	1.03	0.93
P6W229	VT17	Waitsfield	5	0.99	0.91	0.97	1.17	1.07	0.99	0.92	0.90	0.95	0.97	1.12	0.97
P6X064	P6X064	Dover	5	0.86	0.77	0.99	1.55	1.42	1.21	1.08	1.00	1.24	1.23	1.27	0.81
P6X249	VT103	Rockingham	5	1.00	0.95	1.00	1.09	1.23	1.35	1.03	0.95	0.93	0.99	1.08	0.95
P6Y476	VT100	Weston	5	1.12	0.97	1.10	1.41	1.30	1.05	0.80	0.78	1.35	0.86	1.25	0.95
Group 5 Avg				1.00	0.91	1.01	1.27	1.22	1.10	0.93	0.93	1.13	1.00	1.17	0.94
P6B061	MC0118	Winhall	6	0.75	0.76	0.82	1.81	1.85	1.36	1.17	1.16	1.38	1.35	1.34	0.72
P6C309	MC026	Burke	6	0.82	0.72	0.90	1.88	1.45	1.19	1.02	1.06	1.06	1.07	1.49	0.92
P6D059	MC0223	Bolton	6	0.68	0.62	0.78	1.61	1.79	1.46	1.40	1.37	1.28	1.36	1.56	1.00
P6L057	VT108	Stowe	6	0.89	0.77	0.88	1.83	2.11	1.32	0.96	0.92	1.19	1.25	1.81	0.92
P6R054	MC0159	Killington	6	0.75	0.72	0.82	1.31	1.84	1.48	1.27	1.21	1.65	1.20	1.11	0.70
P6W062	MC0203	Warren	6	0.81	0.70	0.85	1.34	1.90	1.58	1.12	1.09	1.24	1.39	1.39	0.75
P6X068	MC0115	Wilmington	6	1.02	0.97	1.11	1.38	1.21	1.04	0.96	0.83	0.77	1.01	1.04	0.88
P6Y209	MC0189	Ludlow	6	0.58	0.53	0.73	1.86	2.93	2.51	2.05	1.87	1.88	1.78	1.48	0.61
Group 6 Avg				0.79	0.72	0.86	1.63	1.88	1.49	1.24	1.19	1.31	1.30	1.40	0.81
P6W228	VT100	Waitsfield	X	1.02	0.97	1.02	1.15	1.05	0.95	0.89	0.90	0.90	0.91	1.06	0.94

**2011 Monthly Factors by Site
MAWDT to AAWDT**

Site ID	Route	Town	Seasonal Adjustment Factor Group												
				Jan	Feb	Mar	Apr	May	Jun	Jul	Aug	Sep	Oct	Nov	Dec
P6F096	I89	Swanton	1	1.18	1.20	1.12	1.02	0.97	0.92	0.84	0.84	0.93	0.98	1.07	1.07
P6N001	I91	Fairlee	1	1.22	1.14	1.16	1.10	0.98	0.94	0.84	0.85	0.95	0.91	1.04	1.09
P6N002	I91	Bradford	1	1.17	1.14	1.09	1.08	1.01	0.92	0.82	0.86	0.92	0.92	1.03	1.05
P6R001	US4	Fair Haven	1	1.21	1.13	1.10	1.06	1.00	0.89	0.79	0.80	1.00	1.01	1.10	1.02
P6R084	US4	West Ruland	1	1.16	1.08	1.03	1.02	1.01	0.97	0.92	0.95	0.99	0.98	1.03	1.02
P6W002	I89	Berlin	1	1.20	1.16	1.10	1.04	1.00	0.93	0.88	0.87	0.90	0.94	1.05	1.06
P6W089	I89	Waterbury	1	1.18	1.18	1.13	1.05	1.02	0.95	0.89	0.88	0.91	0.95	1.05	1.04
P6X072	I91	Brattleboro	1	1.15	1.10	1.06	1.03	1.01	0.96	0.89	0.92	0.96	0.96	1.04	1.00
P6Y001	I89	Bethel	1	1.26	1.16	1.11	1.04	1.01	0.94	0.83	0.82	0.90	0.96	1.08	1.06
Group 1 Avg				1.19	1.14	1.10	1.05	1.00	0.94	0.86	0.87	0.94	0.96	1.05	1.05
P6A018	US7	Leicester	2	1.15	1.17	1.10	1.04	0.97	0.94	0.92	0.94	0.87	0.91	1.02	1.05
P6A019	VT22A	Orwell	2	1.25	1.21	1.16	1.09	0.94	0.92	0.89	0.85	0.89	0.98	1.08	1.05
P6A041	US7	New Haven	2	1.16	1.17	1.12	1.04	0.96	0.93	0.91	0.91	0.91	0.94	1.03	1.06
P6B015	VT67	Shaftsbury	2	1.16	1.08	1.02	1.00	0.96	0.96	0.95	0.97	1.01	1.00	1.07	1.08
P6B037	US7	Pownal	2	1.17	1.15	1.09	1.01	0.97	0.91	0.91	0.91	0.89	0.92	1.01	1.02
P6B041	VT9	Bennington	2	1.16	1.13	1.09	1.03	0.99	0.93	0.86	0.89	0.77	0.91	1.05	1.08
P6B282	US7	Shaftsbury	2	1.07	1.00	1.04	1.11	1.04	1.00	0.88	0.92	0.98	0.96	1.04	0.95
P6C007	VT15	Hardwick	2	1.18	1.19	1.16	1.08	0.95	0.91	0.88	0.89	0.90	0.94	1.01	1.07
P6C028	US2	Danville	2	1.16	1.17	1.08	1.03	0.97	0.95	0.87	0.91	0.92	0.95	1.09	1.11
P6C043	VT114	Burke	2	1.04	0.99	1.05	1.21	1.02	0.94	0.85	0.99	0.94	1.05	1.19	1.04
P6L047	VT12	Elmore	2	1.27	1.29	1.25	1.19	1.04	0.93	0.87	0.91	0.95	0.88	1.01	1.12
P6N151	US302	Newbury	2	1.15	1.15	1.09	1.04	0.96	0.92	0.88	0.92	0.92	0.96	1.05	1.03
P6P004	VT100	Westfield	2	1.15	1.14	1.13	1.06	0.98	0.94	0.92	0.95	0.94	0.97	1.00	1.09
P6P215	US5	Derby	2	1.09	1.09	1.07	1.03	0.93	0.92	0.90	0.96	0.97	0.99	1.04	1.05
P6R017	VT103	Mt Holly	2	1.09	1.08	1.05	1.08	1.01	0.95	0.88	0.98	0.87	1.03	1.08	1.04
P6R100	US7	Brandon	2	1.16	1.17	1.09	1.03	0.97	0.93	0.91	0.98	0.91	0.91	1.01	1.04
P6X008	US5	Rockingham	2	1.14	1.14	1.06	1.03	0.98	0.97	0.95	0.93	0.91	0.98	1.02	1.03
P6Y031	US5	Norwich	2	1.16	1.20	1.14	1.06	0.95	0.86	0.85	0.92	0.94	0.99	1.12	1.12
P6Y119	US4	Hartford	2	1.24	1.22	1.20	1.17	1.08	0.97	0.90	0.91	0.88	0.80	0.94	0.91
Group 2 Avg				1.15	1.14	1.10	1.07	0.98	0.94	0.89	0.93	0.91	0.95	1.05	1.05
P6D001	VT127	Burlington	3	1.08	1.13	1.08	1.01	0.96	0.93	0.94	0.96	0.96	0.97	1.01	1.03
P6D040	US7	Colchester	3	1.13	1.17	1.12	1.03	0.96	0.92	0.92	0.93	0.93	0.97	1.02	1.03
P6D091	I89	South Burlington	3	1.11	1.14	1.07	1.02	0.99	0.94	0.92	0.93	0.95	0.96	1.01	1.01
P6D092	I89	Colchester	3	1.12	1.15	1.08	1.03	0.99	0.94	0.89	0.89	0.95	0.98	1.03	1.03
P6D099	I189	South Burlington	3	1.09	1.12	1.07	1.02	0.98	0.95	0.95	0.96	0.95	0.96	1.00	0.98
P6D129	VT2A	Williston	3	1.14	1.17	1.09	1.02	0.98	0.94	0.93	0.93	0.95	0.96	1.00	0.97
P6D530	VT289	Essex	3	1.10	1.14	1.09	1.03	0.96	0.92	0.92	0.94	0.95	0.98	1.02	1.02
P6D531	VT289	Essex	3	1.13	1.18	1.12	1.06	0.98	0.92	0.92	0.93	0.93	0.95	1.00	1.04
P6F029	US7	Georgia	3	1.08	1.12	1.10	1.04	0.96	0.89	0.90	0.94	0.92	0.97	1.05	1.08
P6R022	US7	Rutland Town	3	1.10	1.10	1.03	1.02	0.97	0.93	0.90	0.96	1.11	0.95	1.01	0.99
P6W004	VT62	Barre City	3	1.05	1.08	1.03	1.00	0.96	0.92	0.96	0.97	0.97	1.01	1.06	1.01
P6W024	US2	Montpelier	3	1.12	1.13	1.07	1.03	0.96	0.94	0.93	0.94	0.94	0.94	1.04	1.07
P6X011	US5	Brattleboro	3	1.09	1.10	1.03	1.05	0.99	0.97	0.94	0.98	0.95	0.95	1.01	0.99
P6Y033	VT10A	Norwich	3	1.05	1.10	1.06	1.03	0.95	0.93	0.95	0.98	0.95	0.95	1.01	1.07
Group 3 Avg				1.10	1.13	1.08	1.03	0.97	0.93	0.93	0.95	0.96	0.96	1.02	1.02
P6C002	I91	Sheffield	4	1.30	1.23	1.15	1.08	1.01	0.88	0.71	0.70	0.90	0.95	1.10	1.10
P6C015	I93	Waterford	4	1.34	1.28	1.20	1.17	1.02	0.91	0.74	0.73	0.89	0.97	1.15	1.12
P6E020	US2	Concord	4	1.21	1.19	1.15	1.11	0.98	0.88	0.76	0.83	0.86	0.96	1.10	1.17
P6E131	US2	Guildhall	4	1.27	1.22	1.21	1.09	1.06	0.90	0.80	0.80	0.86	0.97	1.11	1.18
P6G025	US2	Grand Isle	4	1.29	1.39	1.28	1.11	0.98	0.77	0.64	0.70	0.83	0.93	1.12	1.19
P6X027	VT9	Wilmington	4	1.26	1.15	1.17	1.13	1.01	0.84	0.73	0.82	1.11	0.92	1.05	1.03
Group 4 Avg				1.28	1.24	1.19	1.11	1.01	0.86	0.73	0.76	0.91	0.95	1.11	1.13

**2011 Monthly Factors by Site
MAWDT to AAWDT**

Site ID	Route	Town	Seasonal Adjustment Factor Group	Jan	Feb	Mar	Apr	May	Jun	Jul	Aug	Sep	Oct	Nov	Dec
P6B026	VT11	Winhall	5	1.05	0.97	1.09	1.31	1.12	1.01	0.82	0.82	0.92	0.96	1.13	0.89
P6R005	US4	Killington	5	0.95	0.93	0.98	1.07	1.11	0.97	0.87	0.95	1.63	0.98	1.04	0.88
P6W055	VT17	Fayston	5	0.87	0.72	0.81	1.25	1.33	1.20	0.96	1.02	1.04	1.06	1.33	1.02
P6W227	VT100	Waitsfield	5	1.07	1.03	1.10	1.21	1.08	0.97	0.90	0.92	0.90	0.90	1.07	0.97
P6W229	VT17	Waitsfield	5	0.99	0.91	0.97	1.17	1.07	0.99	0.92	0.90	0.95	0.97	1.12	0.97
P6X064	P6X064	Dover	5	0.81	0.73	0.93	1.46	1.33	1.14	1.01	0.94	1.16	1.15	1.19	0.76
P6X249	VT103	Rockingham	5	0.96	0.92	0.97	1.05	1.18	1.31	0.99	0.91	0.89	0.95	1.04	0.92
P6Y476	VT100	Weston	5	1.12	0.97	1.10	1.41	1.30	1.05	0.80	0.78	1.35	0.86	1.25	0.95
Group 5 Avg				0.98	0.90	0.99	1.24	1.19	1.08	0.91	0.91	1.10	0.98	1.15	0.92
P6B061	MC0118	Winhall	6	0.68	0.68	0.74	1.64	1.67	1.23	1.05	1.05	1.25	1.22	1.21	0.65
P6C309	MC026	Burke	6	0.74	0.66	0.82	1.71	1.32	1.08	0.93	0.96	0.97	0.98	1.35	0.84
P6D059	MC0223	Bolton	6	0.61	0.56	0.71	1.46	1.62	1.33	1.27	1.24	1.16	1.24	1.41	0.91
P6L057	VT108	Stowe	6	0.80	0.69	0.79	1.64	1.90	1.19	0.86	0.82	1.07	1.12	1.63	0.83
P6R054	MC0159	Killington	6	0.71	0.68	0.78	1.25	1.75	1.41	1.20	1.15	1.57	1.14	1.05	0.67
P6W062	MC0203	Warren	6	0.78	0.67	0.82	1.28	1.82	1.51	1.08	1.05	1.19	1.33	1.33	0.72
P6X068	MC0115	Wilmington	6	1.05	0.99	1.13	1.41	1.23	1.06	0.98	0.84	0.79	1.03	1.06	0.90
P6Y209	MC0189	Ludlow	6	0.53	0.47	0.66	1.68	2.63	2.26	1.85	1.68	1.69	1.60	1.33	0.55
Group 6 Avg				0.74	0.68	0.80	1.51	1.74	1.38	1.15	1.10	1.21	1.21	1.30	0.76
P6W228	VT100	Waitsfield	X	1.04	0.99	1.04	1.19	1.08	0.98	0.91	0.92	0.92	0.93	1.09	0.96

Group 1: Interstates

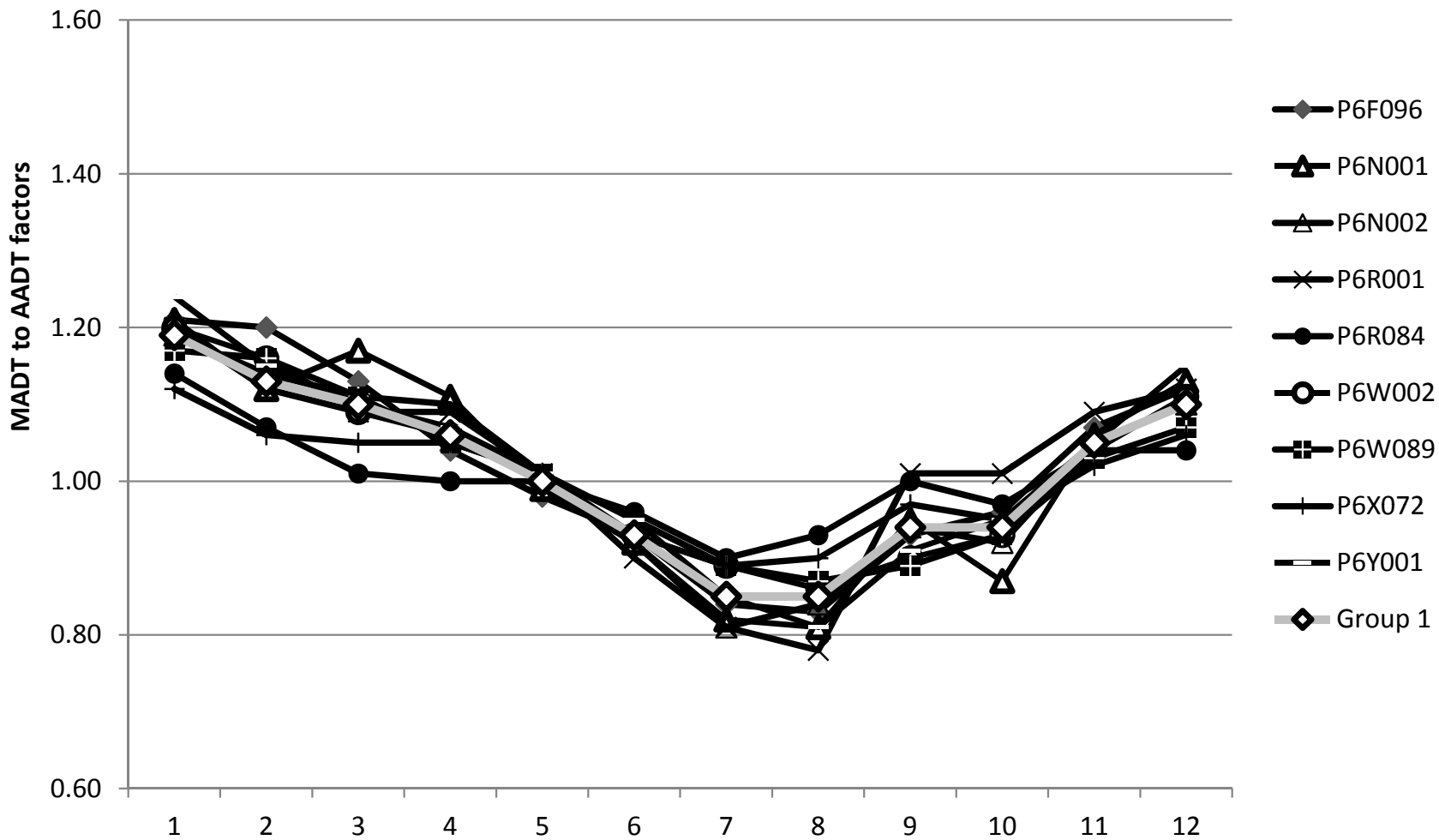

Group 2: Rural Primary and Secondary

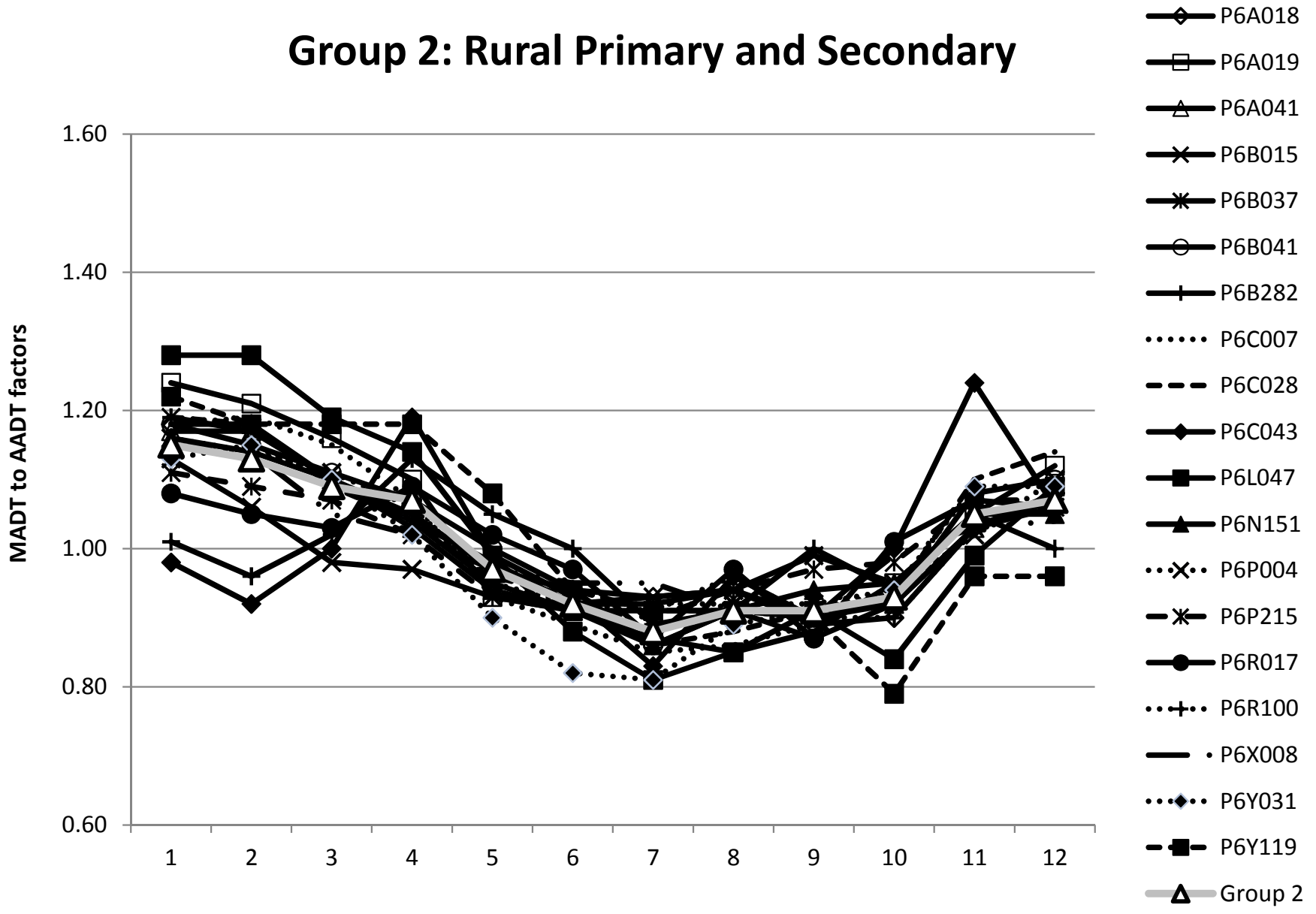

Group 4: Summer Recreational

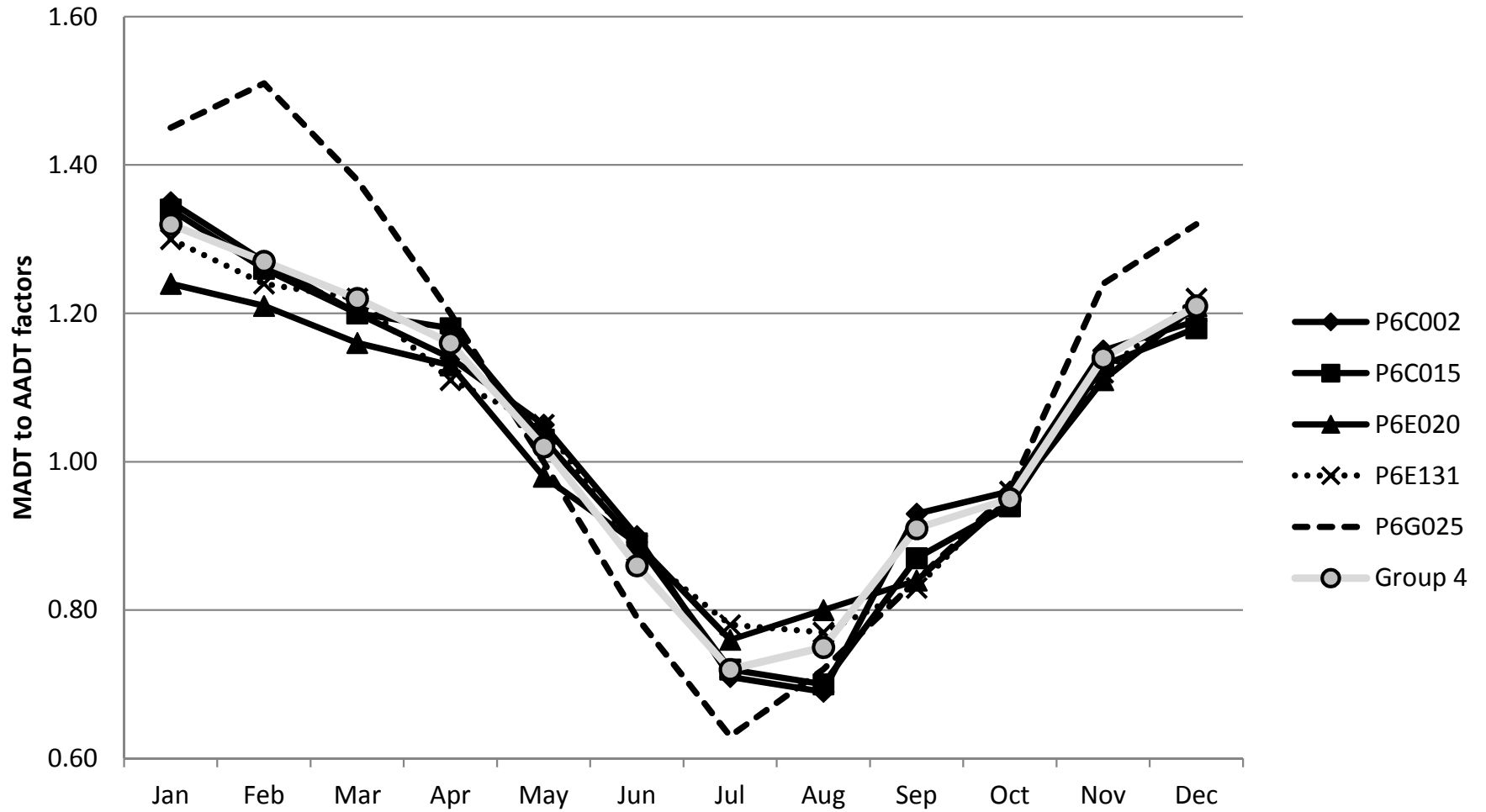

Group 5: Summer/Winter Rec, US/VT

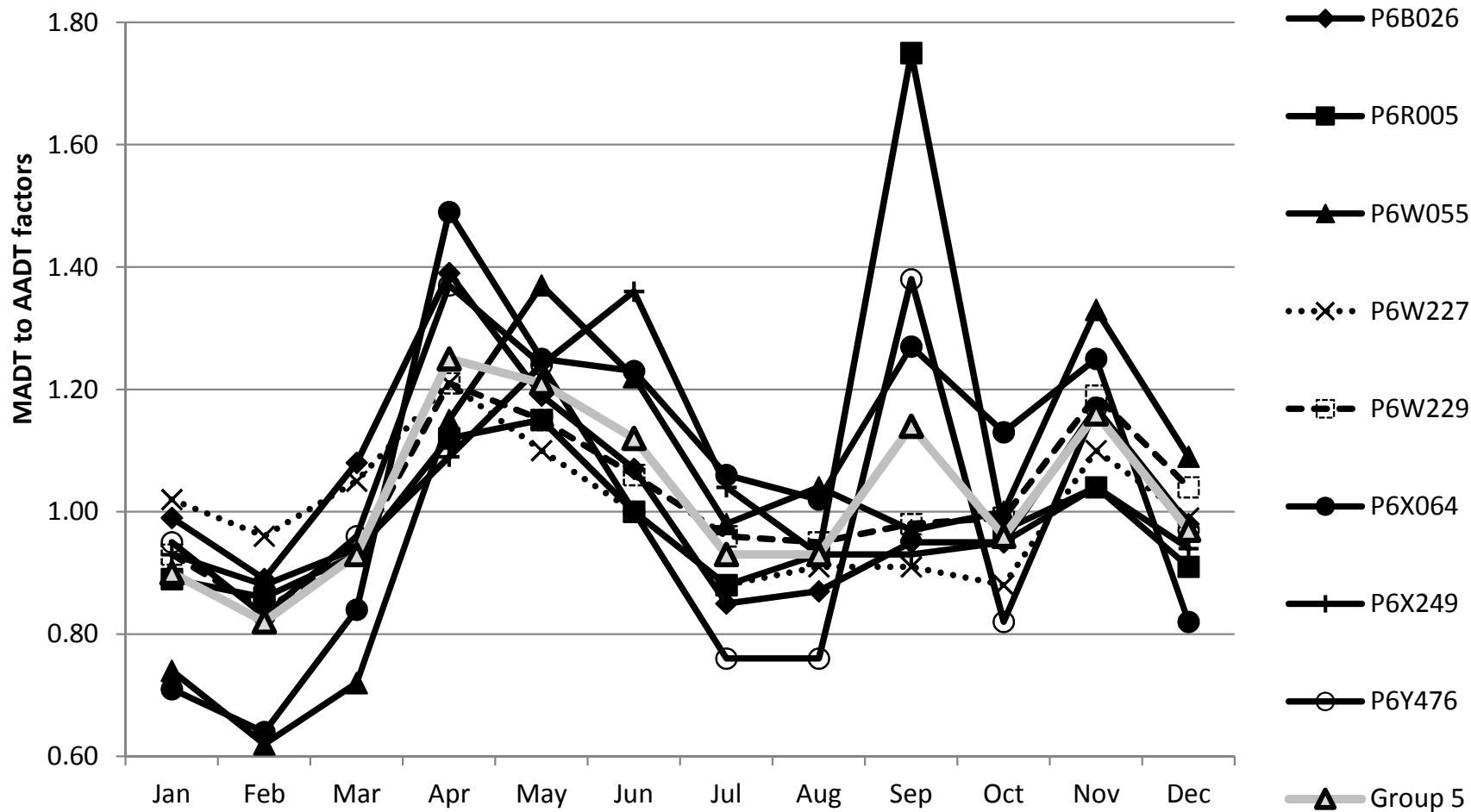

Group 6: Summer/Winter Rec, TH

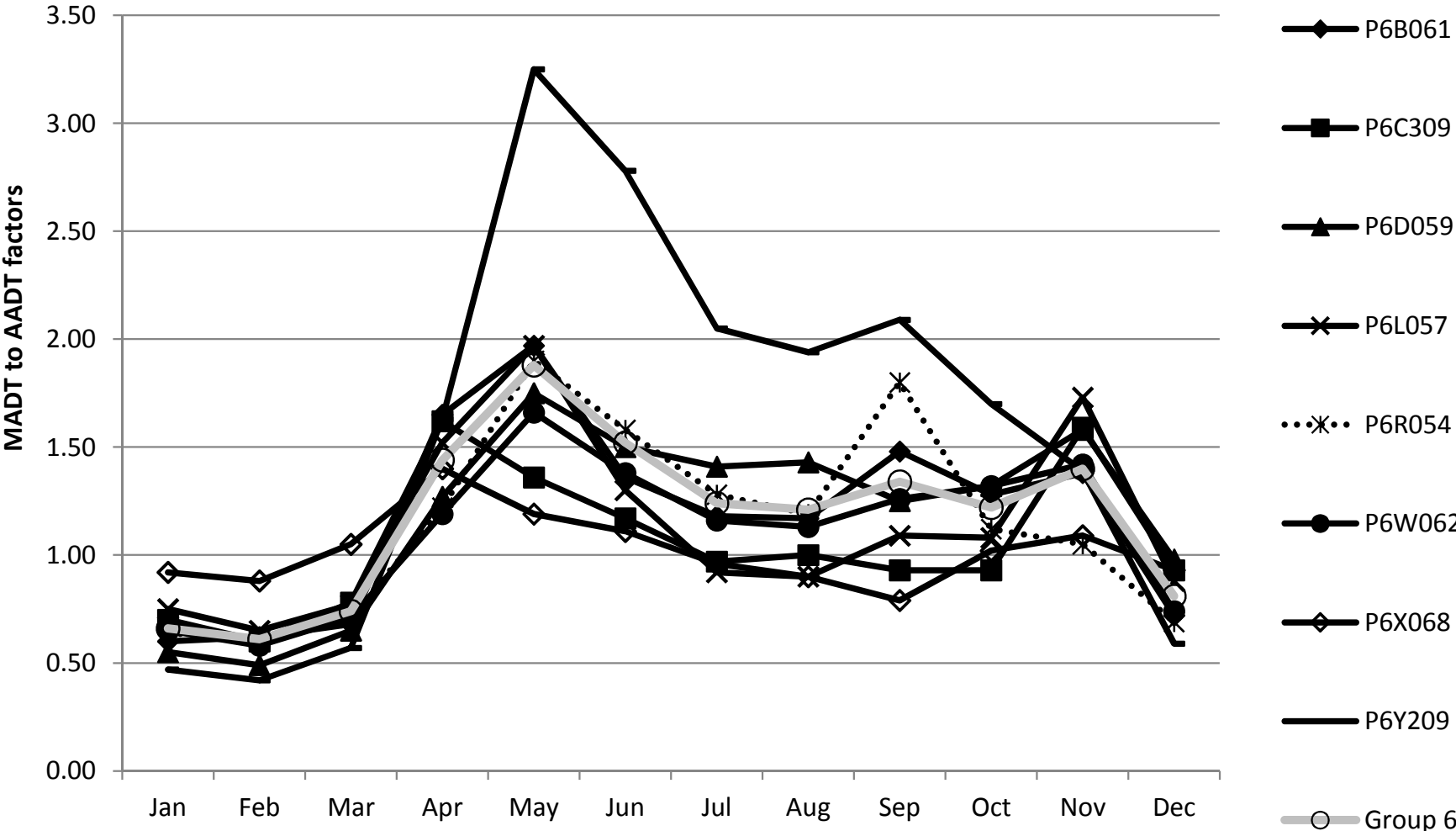

2011

January						
Su	M	Tu	W	Th	F	Sa
						1
2	3	4	5	6	7	8
9	10	11	12	13	14	15
16	17	18	19	20	21	22
23	24	25	26	27	28	29
30	31					

February						
Su	M	Tu	W	Th	F	Sa
		1	2	3	4	5
6	7	8	9	10	11	12
13	14	15	16	17	18	19
20	21	22	23	24	25	26
27	28					

March						
Su	M	Tu	W	Th	F	Sa
		1	2	3	4	5
6	7	8	9	10	11	12
13	14	15	16	17	18	19
20	21	22	23	24	25	26
27	28	29	30	31		

April						
Su	M	Tu	W	Th	F	Sa
					1	2
3	4	5	6	7	8	9
10	11	12	13	14	15	16
17	18	19	20	21	22	23
24	25	26	27	28	29	30

May						
Su	M	Tu	W	Th	F	Sa
1	2	3	4	5	6	7
8	9	10	11	12	13	14
15	16	17	18	19	20	21
22	23	24	25	26	27	28
29	30	31				

June						
Su	M	Tu	W	Th	F	Sa
			1	2	3	4
5	6	7	8	9	10	11
12	13	14	15	16	17	18
19	20	21	22	23	24	25
26	27	28	29	30		

July						
Su	M	Tu	W	Th	F	Sa
					1	2
3	4	5	6	7	8	9
10	11	12	13	14	15	16
17	18	19	20	21	22	23
24	25	26	27	28	29	30
31						

August						
Su	M	Tu	W	Th	F	Sa
	1	2	3	4	5	6
7	8	9	10	11	12	13
14	15	16	17	18	19	20
21	22	23	24	25	26	27
28	29	30	31			

September						
Su	M	Tu	W	Th	F	Sa
				1	2	3
4	5	6	7	8	9	10
11	12	13	14	15	16	17
18	19	20	21	22	23	24
25	26	27	28	29	30	

October						
Su	M	Tu	W	Th	F	Sa
						1
2	3	4	5	6	7	8
9	10	11	12	13	14	15
16	17	18	19	20	21	22
23	24	25	26	27	28	29
30	31					

November						
Su	M	Tu	W	Th	F	Sa
		1	2	3	4	5
6	7	8	9	10	11	12
13	14	15	16	17	18	19
20	21	22	23	24	25	26
27	28	29	30			

December						
Su	M	Tu	W	Th	F	Sa
				1	2	3
4	5	6	7	8	9	10
11	12	13	14	15	16	17
18	19	20	21	22	23	24
25	26	27	28	29	30	31

Continuous Traffic Counter - 2011 Daily Adjustment Factors By Group

Interstate Highways

	Jan	Feb	Mar	Apr	May	Jun	Jul	Aug	Sep	Oct	Nov	Dec
1	1.14	1.39	1.03	1.15	1.14	1.07	0.79	1.01	0.94	1.12	1.04	0.96
2	0.91	3.54	1.03	1.13	1.09	1.03	1.04	1.08	0.74	1.12	1.03	0.86
3	0.93	1.05	0.94	1.13	1.10	0.87	1.24	1.06	0.99	1.04	0.97	1.13
4	0.99	0.77	0.74	1.11	1.09	1.14	1.18	0.97	1.20	1.06	0.83	1.25
5	0.97	1.33	1.14	1.08	1.00	1.18	0.97	0.81	1.02	1.03	1.08	1.04
6	0.90	1.26	1.24	1.04	0.85	1.07	1.07	0.99	1.01	0.94	1.15	1.04
7	0.86	1.02	2.38	0.98	1.07	1.05	1.02	0.99	1.08	0.70	1.05	1.04
8	1.37	1.21	0.99	0.85	1.12	1.05	0.89	1.02	1.01	0.89	1.06	1.03
9	1.17	1.01	0.97	1.11	1.05	1.01	1.09	1.08	0.86	0.94	1.02	0.86
10	0.99	0.93	1.11	1.15	1.06	0.82	1.09	1.04	1.11	0.80	0.92	1.14
11	0.93	0.76	0.81	1.10	1.02	1.11	1.07	0.96	1.17	0.98	0.82	1.23
12	2.24	1.12	1.11	1.04	0.94	1.12	1.11	0.81	1.06	1.05	1.14	1.01
13	0.96	1.04	1.03	1.04	0.82	1.05	1.09	0.97	1.07	1.01	1.13	1.00
14	0.72	1.03	0.99	0.95	1.11	1.08	0.99	0.98	1.01	0.84	1.04	0.96
15	1.06	1.03	0.99	0.82	1.20	1.03	0.84	1.04	0.98	1.09	1.04	0.96
16	1.12	0.99	1.03	1.04	1.06	0.96	1.03	1.08	0.82	1.08	1.04	0.79
17	0.79	0.89	0.91	1.13	1.07	0.82	0.99	1.03	1.10	1.05	0.98	1.06
18	1.60	0.69	0.79	0.98	1.05	1.08	1.03	0.97	1.11	1.07	0.81	1.18
19	1.11	0.97	1.05	0.98	0.97	1.01	1.07	0.83	1.05	1.08	1.10	0.96
20	0.89	1.01	1.00	0.97	0.83	1.02	1.06	1.01	1.08	1.00	1.25	0.95
21	0.93	0.87	1.14	0.87	1.06	1.05	1.00	1.04	1.07	0.84	1.01	1.03
22	1.14	0.89	1.05	0.74	1.10	1.04	0.83	1.01	1.00	1.09	0.83	0.86
23	1.15	0.88	1.03	1.16	0.95	0.95	1.01	1.06	0.81	1.11	1.03	0.88
24	1.06	0.80	0.97	1.03	1.03	0.80	0.99	1.02	1.03	1.10	1.25	1.23
25	1.09	1.34	0.79	0.90	1.00	1.05	1.03	0.96	1.01	1.13	0.96	1.71
26	1.05	0.96	1.08	1.03	0.94	0.98	1.09	0.83	1.03	1.11	1.01	0.93
27	0.99	1.04	1.04	1.02	0.75	0.99	1.05	0.95	1.07	1.09	0.86	0.87
28	0.74	1.32	1.07	0.99	1.03	1.04	0.96	3.05	1.05	0.88	1.02	1.02
29	1.13		1.07	0.81	1.19	1.01	0.82	1.13	1.00	1.32	1.09	0.82
30	1.03		1.02	1.07	1.01	0.88	0.95	1.10	0.80	1.45	1.07	0.80
31	0.97		0.91		0.98		0.95	1.12		1.20		1.30
MADT to AADT	1.19	1.13	1.10	1.06	1.00	0.93	0.85	0.85	0.94	0.94	1.05	1.10

Rural Primary and Secondary

	Jan	Feb	Mar	Apr	May	Jun	Jul	Aug	Sep	Oct	Nov	Dec
1	1.31	1.10	0.96	1.09	1.20	1.00	0.84	0.98	1.03	1.07	0.94	0.91
2	1.19	2.42	0.98	1.08	1.04	0.98	1.00	1.00	0.87	1.24	0.94	0.86
3	0.92	0.94	0.91	1.24	1.02	0.87	1.27	0.96	1.01	0.99	0.91	1.07
4	0.93	0.77	0.80	1.06	1.04	1.06	1.26	0.93	1.23	1.00	0.82	1.31
5	0.93	1.19	1.10	1.02	0.99	1.24	0.97	0.83	1.38	0.96	1.04	0.99
6	0.87	1.40	1.49	1.00	0.89	1.01	1.00	0.99	0.98	0.92	1.25	0.98
7	0.86	0.98	2.34	0.93	1.05	0.99	0.96	1.13	1.03	0.77	0.97	0.98
8	1.25	1.07	0.97	0.85	1.20	0.97	0.90	0.99	0.96	0.85	0.96	0.98
9	1.37	0.93	0.93	1.06	1.00	0.98	1.07	1.00	0.85	0.93	0.93	0.86
10	0.97	0.91	1.06	1.28	0.99	0.85	1.16	0.97	1.01	0.86	0.89	1.09
11	0.90	0.79	0.87	1.01	0.98	1.12	1.02	0.92	1.22	0.93	0.85	1.32
12	1.73	1.05	1.06	0.96	0.92	1.27	1.02	0.83	1.00	0.96	1.11	0.97
13	0.94	1.22	1.25	0.99	0.85	1.03	1.01	0.97	0.98	0.95	1.29	0.95
14	0.79	0.96	0.96	0.92	1.09	1.02	0.95	1.16	0.96	0.88	0.98	0.93
15	1.07	0.98	0.93	0.84	1.36	0.97	0.87	1.05	0.97	1.02	0.97	0.94
16	1.25	0.94	0.98	1.12	1.04	0.94	1.04	1.03	0.85	1.23	0.96	0.83
17	0.92	0.87	0.89	1.36	1.02	0.87	1.13	0.97	1.05	1.02	0.92	1.04
18	1.30	0.78	0.82	1.00	1.00	1.05	1.03	0.94	1.21	1.01	0.84	1.28
19	1.01	1.03	0.99	0.97	0.96	1.11	1.00	0.87	1.02	1.02	1.07	0.94
20	0.88	1.19	1.15	0.97	0.85	1.00	0.97	0.99	1.04	0.98	1.35	0.90
21	0.91	0.97	1.10	0.92	1.04	1.00	0.95	1.20	0.99	0.88	0.96	0.97
22	1.11	0.89	1.00	0.84	1.19	1.00	0.88	1.01	0.98	1.09	0.86	0.86
23	1.43	0.87	0.97	1.18	0.99	0.97	1.06	0.99	0.88	1.30	1.09	0.90
24	1.04	0.83	0.94	1.28	0.99	0.90	1.12	0.96	1.02	1.05	1.52	1.18
25	0.99	1.31	0.83	0.95	0.95	1.10	1.03	0.95	1.17	1.03	1.02	1.84
26	0.95	1.02	1.05	0.95	0.93	1.16	1.03	0.85	0.99	1.04	1.09	1.19
27	0.93	1.29	1.19	0.95	0.85	0.99	0.98	1.02	0.99	1.04	1.22	0.94
28	0.79	1.22	1.00	0.93	1.03	0.99	0.94	3.04	0.99	0.92	1.00	1.01
29	1.07		0.97	0.82	1.18	0.96	0.89	1.22	0.99	1.27	0.99	0.89
30	1.23		0.95	0.98	1.16	0.91	1.02	1.10	0.83	1.68	0.98	0.88
31	0.93		0.90		0.94		1.10	1.07		1.10		1.26
MADT to AADT	1.15	1.13	1.09	1.07	0.97	0.92	0.88	0.91	0.91	0.93	1.05	1.07

Continuous Traffic Counter - 2011 Daily Adjustment Factors By Group

Urban

	Jan	Feb	Mar	Apr	May	Jun	Jul	Aug	Sep	Oct	Nov	Dec
1	1.55	0.97	0.91	1.00	1.36	0.93	0.86	0.93	0.91	1.15	0.89	0.87
2	1.39	2.02	0.93	1.13	0.97	0.94	1.21	0.93	0.86	1.43	0.89	0.84
3	0.89	0.91	0.90	1.39	0.98	0.88	1.35	0.91	1.13	0.96	0.88	1.08
4	0.89	0.80	0.84	1.00	0.97	1.16	1.60	0.90	1.38	0.94	0.83	1.39
5	0.89	1.14	1.15	0.96	0.93	1.42	0.94	0.88	1.51	0.92	1.07	0.92
6	0.86	1.56	1.78	0.94	0.88	0.97	0.93	1.18	0.93	0.91	1.35	0.92
7	0.84	0.91	2.84	0.91	1.09	0.94	0.90	1.34	0.96	0.84	0.93	0.90
8	1.24	1.00	0.93	0.85	1.36	0.93	0.88	0.95	0.92	1.07	0.91	0.91
9	1.46	0.87	0.90	1.11	0.97	0.93	1.16	0.94	0.87	1.26	0.89	0.85
10	0.92	0.86	0.97	1.41	0.94	0.86	1.38	0.92	1.12	0.95	0.87	1.10
11	0.88	0.80	0.86	0.96	0.93	1.17	0.94	0.90	1.39	0.92	0.87	1.39
12	1.33	1.08	1.12	0.92	0.90	1.39	0.93	0.87	0.96	0.93	1.12	0.92
13	0.91	1.33	1.43	0.94	0.86	0.96	0.93	1.15	0.95	0.91	1.40	0.90
14	0.82	0.89	0.91	0.89	1.13	0.95	0.89	1.34	0.90	0.87	0.94	0.87
15	1.16	0.91	0.89	0.84	1.44	0.92	0.86	0.96	0.93	1.12	0.91	0.86
16	1.40	0.88	0.91	1.16	0.98	0.90	1.15	0.95	0.88	1.39	0.90	0.81
17	0.97	0.86	0.87	1.44	0.96	0.87	1.34	0.91	1.14	0.96	0.88	1.07
18	1.09	0.80	0.84	0.98	0.92	1.13	0.95	0.90	1.38	0.95	0.83	1.34
19	0.94	1.09	1.09	0.96	0.90	1.32	0.92	0.87	0.96	0.95	1.09	0.89
20	0.87	1.33	1.34	0.97	0.88	0.96	0.91	1.14	0.96	0.93	1.41	0.85
21	0.89	1.01	1.00	0.92	1.09	0.94	0.90	1.38	0.92	0.89	0.91	0.88
22	1.16	0.89	0.93	0.86	1.32	0.95	0.88	0.95	0.91	1.15	0.86	0.82
23	1.56	0.88	0.90	1.20	0.94	0.93	1.16	0.93	0.86	1.45	1.07	0.90
24	0.97	0.85	0.89	1.62	0.93	0.89	1.34	0.92	1.10	0.98	1.95	1.33
25	0.92	1.25	0.83	0.93	0.90	1.18	0.97	0.91	1.33	0.96	1.09	2.49
26	0.90	1.12	1.09	0.94	0.91	1.40	0.94	0.85	0.94	0.96	1.22	1.35
27	0.89	1.43	1.34	0.90	0.87	0.97	0.91	1.07	0.92	0.96	1.41	0.99
28	0.83	1.06	0.94	0.90	1.15	0.95	0.90	2.62	0.91	0.88	0.93	1.07
29	1.14		0.92	0.84	1.37	0.94	0.88	0.99	0.92	1.18	0.91	0.94
30	1.42		0.88	1.06	1.42	0.90	1.14	0.96	0.84	1.53	0.90	0.93
31	0.90		0.86		0.90		1.31	0.96		1.00		1.35
MADT to AADT	1.11	1.12	1.07	1.02	0.96	0.92	0.93	0.94	0.96	0.95	1.03	1.03

Summer Recreational

	Jan	Feb	Mar	Apr	May	Jun	Jul	Aug	Sep	Oct	Nov	Dec
1	1.09	1.31	1.00	1.27	1.05	1.21	0.79	0.96	1.33	1.07	1.00	0.93
2	0.94	3.01	1.03	1.15	1.11	1.15	0.91	1.09	1.06	1.09	0.97	0.87
3	0.91	1.01	0.92	1.08	1.18	0.91	1.06	1.04	1.09	1.00	0.96	1.06
4	0.98	0.78	0.76	1.13	1.17	1.11	1.09	0.97	1.19	1.07	0.83	1.21
5	0.97	1.20	1.20	1.13	1.10	1.12	1.02	0.78	1.26	1.00	1.07	1.01
6	0.88	1.34	1.17	1.07	0.93	1.13	1.18	0.84	1.31	0.91	1.11	1.03
7	0.88	1.01	2.11	0.97	1.09	1.22	1.12	0.87	1.46	0.68	1.02	1.02
8	1.24	1.22	0.98	0.86	1.11	1.13	0.95	0.99	1.25	0.74	0.96	1.07
9	1.24	1.03	0.99	1.05	1.08	1.09	0.99	1.08	0.99	0.75	0.97	0.87
10	1.01	0.93	1.13	1.16	1.15	0.87	0.97	1.03	0.98	0.70	0.93	1.09
11	0.94	0.79	0.87	1.07	1.09	1.12	1.10	0.96	1.02	0.92	0.82	1.19
12	1.85	1.09	1.10	1.05	0.98	1.10	1.20	0.79	1.07	1.02	1.16	0.97
13	0.98	1.07	1.10	1.09	0.87	1.10	1.14	0.82	1.08	0.99	1.09	0.99
14	0.76	0.97	0.97	0.96	1.12	1.13	1.03	0.91	1.04	0.89	1.01	0.98
15	1.09	1.02	0.98	0.82	1.20	1.06	0.87	1.07	1.05	1.04	1.04	1.00
16	1.17	0.99	1.09	1.08	1.11	0.97	0.95	1.13	0.83	1.10	1.02	0.84
17	0.79	0.87	0.87	1.17	1.14	0.85	0.94	1.05	0.98	1.07	0.99	1.07
18	1.58	0.73	0.80	1.02	1.10	0.95	1.05	0.99	0.99	1.10	0.86	1.13
19	1.12	0.95	1.00	1.02	1.02	0.90	1.14	0.84	1.05	1.14	1.08	0.98
20	0.90	0.99	0.96	1.03	0.81	0.99	1.12	0.87	1.12	1.06	1.20	0.94
21	0.95	0.87	1.17	0.90	0.97	1.06	1.04	0.93	1.06	0.92	0.99	1.09
22	1.12	0.91	1.08	0.74	0.99	1.06	0.87	1.03	1.01	1.13	0.86	0.87
23	1.23	0.89	1.06	1.17	0.89	0.97	0.92	1.11	0.86	1.17	1.16	0.92
24	1.07	0.81	0.99	1.02	1.05	0.83	0.87	1.07	1.03	1.12	1.26	1.17
25	1.07	1.28	0.80	0.90	0.99	1.00	1.05	1.06	0.92	1.17	0.96	1.69
26	1.01	0.99	1.04	1.04	0.93	0.83	1.16	0.88	0.99	1.15	1.01	0.98
27	0.96	1.06	1.04	1.00	0.80	0.97	1.09	0.94	1.09	1.16	0.94	0.89
28	0.79	1.38	1.04	0.91	0.89	1.06	0.99	2.93	1.07	0.97	1.04	1.00
29	1.11		1.06	0.80	0.97	1.01	0.83	1.63	1.04	1.32	1.10	0.83
30	1.09		1.01	0.94	0.88	0.86	0.83	1.74	0.83	1.62	1.06	0.81
31	0.95		0.92		0.96		0.83	1.94		1.27		1.22
MADT to AADT	1.32	1.27	1.22	1.16	1.02	0.86	0.72	0.75	0.91	0.95	1.14	1.21

Continuous Traffic Counter - 2011 Daily Adjustment Factors By Group

Summer/Winter Recreational

	Jan	Feb	Mar	Apr	May	Jun	Jul	Aug	Sep	Oct	Nov	Dec
1	0.79	1.82	1.13	0.87	1.14	1.06	0.83	1.04	1.33	0.87	1.02	1.24
2	0.88	2.92	1.17	0.70	1.12	1.04	0.91	1.02	1.08	1.05	0.99	1.10
3	1.19	1.15	1.03	0.70	1.14	0.90	1.09	0.99	1.20	1.04	0.95	1.10
4	1.23	0.81	0.76	1.19	1.15	0.99	1.13	0.95	1.34	1.06	0.85	1.49
5	1.17	0.92	0.87	1.19	1.07	1.26	1.01	0.82	1.58	0.98	0.94	1.31
6	1.07	0.91	1.13	1.06	0.88	1.03	1.09	0.88	1.25	0.93	1.18	1.37
7	0.93	1.29	1.95	0.92	0.99	1.02	1.03	1.07	1.34	0.70	1.06	1.34
8	0.99	1.50	1.04	0.78	1.14	1.01	0.93	1.03	1.27	0.61	1.05	1.31
9	0.93	1.31	1.04	0.81	1.06	1.01	1.00	1.02	1.06	0.67	1.03	1.04
10	1.24	1.17	1.27	0.99	1.05	0.81	1.14	0.97	1.19	0.84	0.98	1.02
11	1.12	0.86	0.90	1.19	1.04	1.12	1.09	0.93	1.63	0.96	0.86	1.23
12	2.36	0.86	0.80	1.08	0.97	1.24	1.07	0.78	1.24	1.04	0.91	1.20
13	1.00	0.84	0.83	1.18	0.86	1.09	1.07	0.83	1.21	1.05	1.17	1.19
14	0.72	1.19	1.13	1.04	1.10	1.09	0.99	1.06	1.17	0.93	1.09	1.17
15	0.74	1.41	1.07	0.87	1.41	0.97	0.86	1.13	1.14	0.94	1.07	1.22
16	0.76	1.26	1.25	1.06	1.15	0.94	0.92	1.06	0.87	1.14	1.05	0.95
17	0.82	1.10	0.87	1.35	1.11	0.86	1.08	0.94	0.98	1.13	1.04	0.99
18	1.99	0.80	0.79	1.12	1.08	0.92	1.11	0.94	1.12	1.12	0.90	1.13
19	1.27	0.76	0.80	1.07	1.02	1.04	1.06	0.85	1.09	1.16	0.95	1.08
20	1.08	0.73	0.79	1.10	0.91	1.06	1.05	0.84	1.10	1.11	1.30	1.05
21	0.93	0.81	1.54	1.02	1.03	1.04	1.01	1.07	1.02	0.91	1.04	1.16
22	0.90	0.90	1.25	0.84	1.25	1.07	0.88	1.04	1.03	1.02	0.92	0.97
23	1.08	0.90	1.25	1.42	1.06	1.04	0.93	1.01	0.82	1.27	1.20	0.91
24	1.44	0.82	1.18	1.36	1.03	0.92	1.06	1.00	0.81	1.16	1.50	1.04
25	1.23	1.11	0.85	1.11	0.98	1.02	1.10	1.02	1.04	1.17	0.82	1.73
26	1.25	0.76	0.82	1.14	0.93	1.17	1.06	0.88	1.00	1.20	0.78	0.78
27	1.13	0.93	0.87	1.06	0.77	0.98	1.02	1.01	0.97	1.25	1.08	0.68
28	0.78	1.84	1.34	1.09	0.88	0.99	0.98	3.72	1.00	1.04	1.08	0.77
29	0.77		1.35	0.89	0.98	0.95	0.89	2.34	0.97	1.28	1.08	0.57
30	0.80		1.26	1.02	1.01	0.88	0.92	1.73	0.74	1.73	1.09	0.53
31	1.23		1.24		0.96		1.03	1.71		1.25		0.65
MADT to AADT	0.90	0.82	0.93	1.25	1.21	1.12	0.93	0.93	1.14	0.96	1.16	0.97

Summer/Winter Rec (Town Hwys)

	Jan	Feb	Mar	Apr	May	Jun	Jul	Aug	Sep	Oct	Nov	Dec
1	0.73	1.90	1.14	0.64	1.50	1.19	0.83	1.02	0.97	0.89	1.14	1.77
2	1.04	1.85	1.21	0.41	1.17	1.14	0.72	1.02	0.79	1.28	1.04	1.44
3	1.38	1.18	1.10	0.45	1.22	0.92	1.03	1.01	0.85	1.15	1.02	1.31
4	1.41	0.85	0.74	1.15	1.22	1.11	1.13	0.97	0.96	1.13	0.89	1.69
5	1.22	0.70	0.74	1.34	1.13	1.52	1.05	0.85	1.37	1.03	1.01	1.89
6	1.10	0.81	1.25	1.07	1.02	1.12	1.08	0.85	1.16	0.93	1.37	1.93
7	0.91	1.56	1.53	0.92	1.22	1.07	1.05	1.12	1.24	0.71	1.16	1.75
8	0.74	1.71	1.04	0.74	1.59	1.04	0.94	1.08	1.09	0.54	1.08	1.57
9	0.81	1.46	1.05	0.56	1.20	1.02	0.96	1.03	0.87	0.59	1.02	1.19
10	1.28	1.35	1.32	0.71	1.14	0.87	1.10	1.01	1.08	0.78	0.99	0.90
11	1.25	0.89	1.01	1.35	1.12	1.40	1.10	0.96	1.45	1.01	0.84	1.20
12	1.69	0.72	0.65	1.22	1.05	1.69	1.09	0.83	1.19	1.08	0.89	1.53
13	1.06	0.78	0.75	1.30	0.94	1.15	1.07	0.89	1.17	1.13	1.42	1.51
14	0.79	1.44	1.21	1.17	1.21	1.11	1.01	1.17	1.14	0.98	1.11	1.47
15	0.59	1.83	1.09	0.98	1.64	1.01	0.87	1.26	1.22	0.89	1.09	1.55
16	0.62	1.41	1.31	1.30	1.19	0.97	0.93	1.12	0.91	1.28	1.03	1.09
17	0.89	1.21	0.96	1.58	1.14	0.86	1.12	0.97	1.00	1.12	1.02	0.79
18	1.79	1.01	0.91	1.41	1.09	0.86	1.18	0.94	1.25	1.16	0.91	0.96
19	1.37	0.74	0.66	1.42	1.00	1.05	1.08	0.87	1.11	1.21	1.10	1.19
20	1.20	0.67	0.73	1.60	0.81	1.06	1.04	0.92	1.23	1.13	1.53	1.15
21	0.88	0.82	1.78	1.41	0.90	1.00	1.00	1.22	1.04	0.99	1.06	1.26
22	0.76	0.95	1.48	1.13	1.26	1.06	0.90	1.04	1.09	0.99	0.95	1.10
23	1.10	0.87	1.39	2.06	0.97	0.97	0.92	1.01	0.87	1.41	1.05	0.91
24	2.00	0.81	1.31	2.16	0.97	0.83	1.11	0.98	0.93	1.19	1.39	0.95
25	1.66	0.94	0.89	1.44	0.89	0.86	1.12	1.04	1.16	1.23	0.73	1.33
26	1.36	0.66	0.67	1.50	0.89	1.06	1.05	0.86	1.03	1.24	0.72	0.67
27	1.24	0.85	0.80	1.48	0.74	0.91	1.02	1.10	1.05	1.20	1.05	0.58
28	0.83	2.01	1.65	1.57	0.70	0.92	1.00	2.28	1.14	1.04	1.09	0.64
29	0.62		1.64	1.27	0.78	0.91	0.94	1.22	1.10	1.33	1.09	0.48
30	0.71		1.46	1.58	0.99	0.89	0.87	1.14	0.74	1.91	1.09	0.47
31	1.52		1.49		0.91		1.11	1.15		1.39		0.52
MADT to AADT	0.66	0.61	0.74	1.44	1.88	1.52	1.24	1.21	1.34	1.22	1.40	0.81

Continuous Traffic Counter-2011 Daily Adjustment Factors By Site

Site ID:	P6A018											
Town:	Leicester											
Location:	Leicester: US7 0.3mi S of Maple St											
	Jan	Feb	Mar	Apr	May	Jun	Jul	Aug	Sep	Oct	Nov	Dec
1	1.47	1.04	0.91	1.09	1.23	0.94	0.89	0.96	1.03	1.12	0.89	0.86
2	1.31	3.19	0.95	1.18	1.01	0.95	1.08	0.98	0.91	1.28	0.90	0.82
3	0.90	0.96	0.89	1.43	0.98	0.84	1.37	0.95	1.06	0.98	0.87	1.15
4	0.89	0.77	0.80	1.01	0.98	1.13	1.38	0.91	1.32	0.93	0.80	1.39
5	0.87	1.25	1.03	0.96	0.96	1.32	0.96	0.86	1.47	0.92	1.05	0.97
6	0.84	1.53	1.63	1.01	0.87	0.99	0.96	1.04	0.96	0.89	1.27	0.92
7	0.84	0.92	2.89	0.94	1.07	0.95	0.93	1.17	0.95	0.80	0.96	0.93
8	1.31	1.01	0.97	0.86	1.23	0.96	0.89	0.94	0.90	0.95	0.94	0.94
9	1.51	0.85	0.93	1.09	0.96	0.99	1.07	0.93	0.83	1.08	0.91	0.86
10	0.89	0.84	1.03	1.45	0.97	0.87	1.23	0.90	1.02	0.90	0.87	1.09
11	0.85	0.79	0.87	1.01	0.94	1.15	0.97	0.84	1.25	0.93	0.83	1.39
12	1.85	1.03	1.05	0.95	0.92	1.20	0.96	0.81	0.95	0.93	1.16	0.94
13	0.93	1.35	1.32	0.95	0.85	1.01	0.93	1.01	0.92	0.93	1.37	0.90
14	0.77	0.90	0.94	0.93	1.16	0.99	0.90	1.18	0.93	0.86	1.02	0.87
15	1.05	0.90	0.91	0.84	1.34	0.92	0.86	1.01	0.93	1.03	0.94	0.87
16	1.35	0.85	0.88	1.12	0.99	0.93	1.09	0.98	0.83	1.25	0.94	0.79
17	0.90	0.84	0.88	1.39	0.98	0.89	1.22	0.94	1.09	1.00	0.91	1.06
18	1.17	0.79	0.82	0.98	0.95	1.19	1.02	0.93	1.36	0.97	0.84	1.39
19	0.95	1.06	0.97	0.90	0.94	1.23	0.97	0.91	1.00	0.97	1.03	0.91
20	0.83	1.27	1.32	0.92	0.81	1.01	0.94	1.06	0.99	0.95	1.37	0.87
21	0.96	0.97	1.06	0.90	1.05	0.99	0.95	1.27	0.95	0.87	0.97	0.88
22	1.11	0.86	0.93	0.85	1.20	0.97	0.87	1.04	0.96	1.16	0.87	0.87
23	1.55	0.82	0.91	1.18	0.98	0.95	1.07	0.95	0.84	1.41	1.07	0.92
24	0.99	0.82	0.92	1.20	0.95	0.86	1.17	0.93	1.07	1.06	1.36	1.29
25	0.92	1.47	0.85	0.93	0.94	1.06	0.99	0.92	1.32	1.00	1.06	1.66
26	0.90	1.01	1.06	0.92	0.95	1.17	0.98	0.86	0.97	1.01	1.14	1.21
27	0.89	1.39	1.25	0.91	0.83	0.98	0.93	1.04	0.90	1.02	1.30	0.94
28	0.79	1.13	0.98	0.92	1.13	0.94	0.92	3.04	0.95	0.90	1.01	1.02
29	1.19		0.94	0.80	1.26	0.95	0.88	1.27	0.95	1.22	0.96	0.92
30	1.38		0.92	1.04	1.36	0.93	1.08	1.03	0.82	1.68	0.94	0.94
31	0.90		0.92		0.95		1.16	1.01		1.09		1.43
MADT to AADT	1.18	1.18	1.10	1.05	0.97	0.94	0.93	0.94	0.89	0.90	1.03	1.08

Site ID:	P6A019											
Town:	Orwell											
Location:	Orwell: VT22A 0.4 mi S of VT73											
	Jan	Feb	Mar	Apr	May	Jun	Jul	Aug	Sep	Oct	Nov	Dec
1	1.03	1.04	1.04	1.10		1.15	0.74	1.11	0.81	1.08	1.11	1.06
2	0.82	2.96	1.08	1.05		1.10	0.91	1.26	0.60	0.90	1.10	0.92
3	0.99	1.11	0.94	1.02		0.86	1.12	1.14	0.81	1.08	1.05	1.20
4	1.08	0.76	0.70	1.15		1.08	0.98	1.08	1.07	1.16	0.82	1.20
5	1.00	1.33	1.05	1.14		1.02	0.97	0.85	0.92	1.11	1.07	1.15
6	0.98	1.21	1.13	1.13		1.10	1.10	1.06	1.06	1.01	1.00	1.17
7	0.90	1.07	2.87	1.04		1.19	1.06	0.95	1.17	0.68	1.16	1.15
8	1.35	1.34		0.81		1.09	0.91	1.10	1.11	0.84	1.14	1.15
9	1.07	1.04	1.00			1.03	0.98	1.17	0.82	0.78	1.10	0.94
10	1.01	1.00	1.12			0.72	0.91	1.05	0.98	0.83	1.05	1.28
11	0.97	0.77	0.79		1.09	1.11	1.16	1.02	0.99	1.08	0.85	1.22
12	2.23	1.20	1.14		0.96	1.03	1.21	0.78	1.18	1.10	1.13	1.08
13	1.04	1.12	0.88		0.77	1.15	1.14	0.87	1.19	0.95	1.01	1.11
14	0.69	1.18	1.02		1.08	1.21	1.05	0.89	1.04	0.76	1.13	1.01
15	0.89	1.03	1.10		1.08	1.08	0.83	1.16	1.01	0.98	1.21	1.00
16	0.92	1.08	1.07		1.16	1.01	0.96	1.18	0.83	0.85	1.13	0.77
17	0.73	0.98	0.97		1.21	0.74	0.86	1.09	1.08	1.10	1.10	1.03
18	1.34	0.67	0.78	1.07	1.16	0.98	1.10	1.03	0.91	1.16	0.80	1.03
19	1.20	0.90	1.04	0.89	1.08	0.80	1.13	0.84	1.13	1.17	1.10	0.98
20	0.99	0.91	0.86	0.87	0.85	1.05	1.12	0.95	1.23	1.07	1.22	0.98
21	0.94	0.81	1.16	0.83	1.02	1.12	1.06	0.93	1.16	0.80	1.06	1.02
22		0.84	1.09		0.88	1.15	0.88	1.03	1.15	1.09	0.76	0.84
23		0.80	1.10		0.99	1.03	1.01	1.14	0.86	0.92	0.75	0.74
24		0.79	1.05		1.20	0.82	0.88	1.05	1.03	1.14	1.15	1.03
25		1.43	0.76		1.13	1.02	1.12	0.96	0.91	1.22	0.98	1.43
26	1.03	0.87	1.05		1.06	0.85	1.17	0.77	1.14	1.20	0.84	0.76
27	1.07	0.91	0.93		0.75	1.03	1.16	0.85	1.23	1.17	0.61	0.79
28	0.80	1.16	1.05		0.95	1.13	1.03	2.64	1.16	0.88	1.08	0.93
29	1.13		1.04		1.03	1.11	0.85	0.99	1.13	1.31	1.22	0.76
30	1.01		1.00		0.86	0.93	0.90	0.89	0.83	1.19	1.23	0.83
31	0.98		0.93		1.05		0.83	0.90		1.26		1.17
MADT to AADT	1.24	1.21	1.16	1.10	0.93	0.91	0.87	0.85	0.88	0.95	1.05	1.12

Continuous Traffic Counter-2011 Daily Adjustment Factors By Site

Site ID:	P6A041											
Town:	New Haven											
Location:	New Haven: US7 0.3 mi S of VT17											
	Jan	Feb	Mar	Apr	May	Jun	Jul	Aug	Sep	Oct	Nov	Dec
1	1.63	0.99		1.05	1.23	0.97	0.90	0.96	0.92	1.15	0.90	0.84
2	1.37	3.19		1.22	1.04	0.97	1.14	0.96	0.86	1.39	0.91	0.83
3	0.96	0.92		1.43	1.01	0.86	1.34	0.91	1.17	0.97	0.89	1.06
4	0.89	0.80	0.80	1.01	1.00	1.08	1.64		1.38	0.94	0.79	1.44
5	0.88	1.30	1.05	0.93	0.99	1.34	0.90		1.51	0.92	1.02	0.97
6	0.85	1.53	1.95	0.94	0.86	1.00	0.93		0.89	0.91	1.33	0.89
7	0.85	0.90	5.00	0.91	1.04	0.96	0.88		0.90	0.84		0.93
8	1.27	0.96	0.97	0.86	1.30	0.96	0.86		0.88	0.98	0.93	0.89
9	1.45	0.86	0.87	1.09	1.00	0.94	1.12	0.91	0.83	1.14	0.89	0.82
10	0.96	0.84	0.97	1.42	0.95	0.88	1.27	0.87	0.94	0.97	0.86	1.06
11	0.86	0.79	0.85	0.98	0.94	1.06	0.97	0.81	1.29	0.93	0.82	1.36
12	1.74	1.02	1.11	0.94	0.91	1.22	0.92	0.79	0.96	0.93	1.09	0.93
13	0.87	1.36	1.32	0.92	0.86	1.00	0.91	1.01	0.91	0.90	1.41	0.89
14	0.79	0.91	0.94	0.86	1.05	0.94	0.91	1.34	0.92	0.82	0.99	0.86
15	1.07	0.87	0.85	0.82	1.41	0.93	0.86	0.98	0.94	0.97	0.93	0.84
16	1.34	0.84	0.86	1.14	0.99	0.95	1.07	0.98	0.87	1.24	0.91	0.79
17	0.90	0.80	0.88	1.43	0.97	0.90	1.25	0.94	1.06	0.99	0.88	1.03
18	1.10	0.77	0.83	1.01	0.96	1.17	1.00	0.93	1.41	0.96	0.81	1.37
19	0.94	1.03	0.98	0.94	0.92	1.31	0.94	0.89	1.02	0.95	1.05	0.92
20	0.82	1.33	1.36	0.99	0.82	1.02	0.95	1.13	0.99	0.97	1.46	0.87
21	0.88	1.00	1.04	0.93	1.03	0.96	0.91	1.44	0.97	0.91	0.96	0.87
22	1.08	0.88	0.93	0.87	1.21	0.93	0.87	1.02	0.93	1.15	0.83	0.86
23	1.57	0.90	0.90	1.21	0.90	0.91	1.10	0.97	0.90	1.42	1.15	0.94
24	1.00	0.82	0.88	1.33	0.92	0.88	1.24	0.96	1.06	1.05	1.56	1.50
25	0.93	1.47	0.84	0.97	0.92	1.12	1.00	0.90	1.35	0.96	1.14	1.89
26	0.90	1.11	1.09	0.92	0.93	1.25	0.97	0.86	0.99	0.95	1.22	1.41
27	0.88	1.41	1.32	0.91	0.87	0.96	0.93	1.07	0.93	0.96	1.33	0.99
28	0.81	1.06	0.98	0.89	1.21	0.93	0.93	3.16	0.94	0.89	0.95	1.01
29	1.11		0.91	0.82	1.37		0.88	0.98	0.95	1.22	0.93	0.92
30	1.42		0.90	0.99	1.36		1.10	0.94	0.86	1.63	0.94	0.98
31	0.94		0.87		0.90		1.23	0.93		1.10		1.41
MADT to AADT	1.17	1.17	1.10	1.04	0.95	0.91	0.91	0.91	0.91	0.92	1.03	1.07

Site ID:	P6B015											
Town:	Shaftsbury											
Location:	Shaftsbury: VT67 100 ft E of TH48											
	Jan	Feb	Mar	Apr	May	Jun	Jul	Aug	Sep	Oct	Nov	Dec
1	1.29		0.97	1.01	1.10	1.00	0.81	0.98	0.97	1.01	0.97	0.90
2	1.10		1.06	0.97	1.03	0.96	0.98	0.99	0.83	1.18	0.98	0.81
3	0.92		0.96	1.15	1.01	0.82	1.23	0.92	0.96	1.05	0.91	0.98
4	0.89		0.88	1.06	1.04	0.95	1.29	0.91	1.12	1.05	0.83	1.15
5	0.93	1.14	1.01	1.05	1.00	1.16	1.01	0.82	1.35	0.98	0.96	1.01
6	0.83	1.27	1.34	1.03	0.88	1.04	1.03	0.96	0.98	0.99	1.15	1.02
7	0.89	0.96	1.24	0.96	0.92	1.04	0.92	1.09	1.07	0.71	1.01	0.99
8	1.20	1.18	0.98	0.86	1.08	0.99	0.85	0.99	0.97	0.82	1.01	0.96
9	1.19	0.95	0.97	0.94	0.97	0.99	1.03	1.02	0.87	0.94	0.96	0.87
10	0.92	0.92	1.07	1.01	0.99	0.85	1.12	1.00	1.00	0.80	0.92	1.02
11	0.88	0.83	0.88	1.02	0.98	1.04	1.02	0.92	1.17	0.98	0.85	1.20
12	1.90	1.02	0.99	1.04	0.93	1.16	1.04	0.85	0.98	0.97	1.07	0.97
13	0.89	1.16	1.22	1.07	0.86	1.06	0.99	1.03	1.03	0.92	1.20	0.98
14	0.82	0.97	1.03	0.93	1.07	1.04	0.96	1.11	1.04	0.85	0.98	0.95
15	0.99	1.00	0.96	0.86	1.19	0.99	0.83	1.07	0.98	0.94	0.99	0.97
16	1.15	0.98	1.01	1.07	1.05	0.96	0.99	1.02	0.83	1.13	0.97	0.85
17	0.90	0.91	0.93	1.25	1.08	0.85	1.11	0.90	0.90	1.01	0.94	1.01
18	1.61	0.78	0.85	1.02	1.03	1.01	1.04	0.94	1.14	1.08	0.82	1.16
19	0.99	0.98	0.98	1.04	1.00	1.09	1.00	0.88	1.02	1.03	1.05	0.99
20	0.84	1.13	1.12	0.98	0.87	1.02	0.99	0.94	1.07	1.02	1.21	0.94
21	1.00	1.06	1.17	0.93	1.03	1.05	0.97	1.15	1.00	0.90	0.97	0.93
22	0.95	0.92	1.01	0.83	1.17	1.05	0.85	0.97	0.98	1.07	0.91	0.86
23		0.92	1.04	1.02	1.04	0.99	1.03	1.01	0.89	1.23	0.89	0.85
24		0.84	0.98	1.39	1.05	0.88	1.10	0.95	0.97	1.11	1.62	1.04
25		1.49	0.83	1.03	0.97	1.00	1.06	0.96	1.17	1.06	0.95	1.79
26		1.00	0.96	0.99	0.95	1.09	1.07	0.83	1.01	1.07	1.06	1.22
27		1.28	1.20	0.95	0.82	1.05	1.00	0.96	0.99	1.08	1.24	1.03
28		1.03	0.98	0.95	0.98	1.06	0.99	3.52	1.00	0.95	1.03	1.04
29			0.88	0.83	1.15	1.02	0.89	1.27	1.00	1.14	1.00	0.96
30			0.88	0.93	1.25	0.94	0.97	1.09	0.84	1.58	1.01	0.93
31			0.94		1.00		1.07	1.07		1.15		1.08
MADT to AADT	1.13	1.06	0.98	0.97	0.93	0.92	0.93	0.94	0.99	0.95	1.05	1.07

Continuous Traffic Counter-2011 Daily Adjustment Factors By Site

Site ID:	P6B026											AADT:	4100
Town:	Winhall											Route No:	VT11
Location:	Winhall: VT11 0.3 mi E of VT30												
	Jan	Feb	Mar	Apr	May	Jun	Jul	Aug	Sep	Oct	Nov	Dec	
1	0.69	2.16	0.99	1.10	1.22	1.15	0.80	1.03	1.02	0.79	1.12	1.29	
2	0.77	4.38	1.07	0.80	1.16	1.07	0.85	1.06	0.77	1.00	1.05	1.07	
3	1.10	1.20	0.91	0.79	1.17	0.92	0.96	1.01	0.80	1.03	1.01	1.11	
4	1.03	0.77	0.73	1.14	1.20	1.10	1.03	0.94	0.91	1.08	0.87	1.43	
5	1.04	0.98	0.85	1.13	1.08	1.22	0.98	0.80	1.03	1.02	1.01	1.36	
6	0.99	0.97	1.07	1.06	0.95	1.05	1.12	0.87	1.00	0.96	1.17	1.34	
7	0.95	1.31	2.19	0.99	1.12	1.09	1.04	0.93	1.11	0.66	1.10	1.41	
8	1.12	1.53	0.99	0.91	1.30	1.08	0.93	1.01	1.01	0.60	1.11	1.36	
9	0.99	1.24	1.02	1.03	1.09	1.02	0.96	1.01	0.80	0.59	1.03	1.03	
10	1.24	1.12	1.35	1.12	1.03	0.80	1.11	0.99	0.93	0.70	0.96	1.08	
11	1.06	0.83	0.88	1.16	1.09	1.05	1.16	0.90	1.14	0.94	0.81	1.25	
12	3.12	0.88	0.82	1.15	0.96	1.10	1.16	0.77	1.09	1.03	0.91	1.22	
13	1.05	0.82	0.83	1.19	0.88	1.10	1.09	0.81	1.14	1.05	1.16	1.24	
14	0.68	1.33	1.10	1.02	1.13	1.09	1.00	0.94	1.06	0.92	1.12	1.19	
15	0.71	1.37	0.95	0.87	1.31	1.07	0.86	1.12	1.10	0.89	1.14	1.24	
16	0.71	1.26	1.16	1.06	1.07	0.97	0.97	1.08	0.90	1.07	1.10	0.99	
17	0.71	1.09	0.99	1.18	1.07	0.87	1.05	0.94	0.97	1.08	1.04	1.01	
18	2.57	0.71	0.79	0.98	1.04	0.91	1.14	0.95	1.09	1.18	0.88	1.12	
19	1.28	0.63	0.86	0.95	0.98	0.87	1.11	0.85	1.16	1.21	0.97	1.14	
20	1.04	0.62	0.80	0.97	0.86	1.03	1.11	0.88	1.23	1.13	1.30	1.05	
21	1.08	0.70	1.45	0.85	1.07	1.06	0.99	1.05	1.11	0.92	1.05	1.10	
22	0.94	0.82	1.12	0.76	1.17	1.10	0.85	1.04	1.13	0.99	0.87	0.89	
23	1.01	0.85	1.20	1.21	1.04	1.01	0.88	1.01	0.89	1.16	1.01	0.87	
24	1.40	0.76	1.11	1.20	1.05	0.87	0.99	0.99	0.76	1.14	1.39	1.01	
25	1.25	1.38	0.85	0.99	0.95	0.98	1.11	1.09	1.08	1.19	0.69	1.58	
26	1.20	0.77	0.86	1.00	0.89	0.97	1.07	0.89	1.11	1.35	0.71	0.70	
27	1.12	1.02	0.96	1.01	0.70	0.99	1.03	1.10	1.13	1.36	0.92	0.65	
28	0.76	1.97	1.25	0.98	0.75	1.00	0.97	4.47	1.13	1.06	1.08	0.65	
29	0.78		1.23	0.80	0.76	0.92	0.89	1.48	1.11	1.49	1.09	0.55	
30	0.77		1.20	0.98	0.87	0.84	0.90	1.23	0.73	2.02	1.14	0.56	
31	1.20		1.16		0.94		0.94	1.17		1.33		0.70	
MADT to AADT	0.99	0.89	1.08	1.39	1.19	1.07	0.85	0.87	0.95	0.95	1.17	0.98	

Site ID:	P6B037											AADT:	6800
Town:	Pownal											Route No:	US7
Location:	Pownal: US7 0.10 mi.S of TH51												
	Jan	Feb	Mar	Apr	May	Jun	Jul	Aug	Sep	Oct	Nov	Dec	
1	1.20	1.32	0.93	1.13	1.15			1.03	0.86	1.00	0.97	0.90	
2	1.07	2.28	0.97	1.10	1.04			0.99	0.79	1.15	0.96	0.86	
3	0.93	0.91	0.93	1.18	1.01			0.95	0.80	1.01	0.93	0.93	
4	0.91	0.81	0.88	1.08	1.03			0.93	0.95	1.01	0.86	1.17	
5	0.90	1.18	1.02	1.06	0.98			0.85	1.15	0.98	0.98	1.02	
6	0.86	1.25	1.29	0.98	0.88			1.01	0.92	0.94	1.19	0.99	
7	0.93	0.96	1.31	0.92	0.93			1.10	0.97	0.82	1.03	0.96	
8	1.11	1.12	0.97	0.89	1.07			1.03	0.92	0.84	1.01	0.97	
9	1.21	0.93	0.95	1.01	1.03			1.04	0.84	0.89	0.95	0.88	
10	0.96	0.90	1.04	1.16	1.00			0.98	1.06	0.83	0.90	0.95	
11	0.85	0.83	0.91	0.99	1.00			0.93	1.21	0.94	0.87	1.18	
12	2.33	0.98	1.02	1.01	0.95			0.87	1.10	0.96	1.02	1.03	
13	0.96	1.12	1.20	1.01	0.90	1.04	1.05	0.96	1.07	0.94	1.15	0.97	
14	0.82	0.94	1.02	0.93	1.03	1.01	0.97	1.13	1.04	0.89	1.05	0.92	
15	1.02	0.93	0.95	0.88	1.34	1.00	0.90	1.11	1.05	0.92	0.98	0.94	
16	1.14	0.93	1.01	1.02	1.06	0.96	1.01	1.03	0.91	1.10	0.97	0.86	
17	0.91	0.86	0.92	1.26	1.04	0.90	1.09	0.96	0.97	0.98	0.94	0.99	
18	1.59	0.80	0.85	0.99	0.99	0.96	1.05	0.92	1.07	1.04	0.86	1.18	
19	1.03	1.02	0.95	0.98	0.94	1.17	1.03	0.90	1.08	1.02	1.03	0.96	
20	0.88	1.04	1.08	0.94	0.87	1.04	0.98	0.96	1.06	0.96	1.21	0.92	
21	1.03	1.03	1.12	0.90	0.94	1.01	0.96	1.19	1.03	0.92	0.98	0.96	
22	0.97	0.88	0.98	0.82	1.18	1.00	0.90	1.02	1.03	1.03	0.94	0.91	
23	1.26	0.89	1.01	1.10		0.96	1.05	1.01	0.96	1.16	0.96	0.96	
24	0.98	0.85	0.95	1.26		0.90	1.10	0.96	1.08	1.09	1.39	1.13	
25	0.94	1.30	0.89	1.00			1.08	1.00	1.19	1.05	0.94	1.57	
26	0.94	0.92	0.97	0.97			1.01	0.87	1.06	1.06	1.01	1.20	
27	0.94	1.20	1.15	0.98			0.98	1.07	1.06	1.09	1.12	1.01	
28	0.80	1.10	1.04	0.94			0.93	2.74	1.02	0.95	1.02	0.99	
29	0.95		1.01	0.87			0.92	0.98	1.04	1.28	1.02	0.93	
30	1.16		0.98	0.93			0.92	0.89	0.86	1.80	1.01	0.91	
31	0.91		0.92				1.07	0.88		1.16		1.13	
MADT to AADT	1.19	1.17	1.10	1.04	0.98	0.92	0.92	0.94	0.90	0.92	1.03	1.06	

Continuous Traffic Counter-2011 Daily Adjustment Factors By Site

Site ID:	P6B041											AADT:	5700
Town:	Bennington											Route No:	VT9
Location:	Bennington: VT9 0.1 mi E of Gypsy Lane												
	Jan	Feb	Mar	Apr	May	Jun	Jul	Aug	Sep	Oct	Nov	Dec	
1	1.19	1.33	0.99	1.09	1.16				1.14		0.95	0.92	
2	0.93	2.22	1.02	1.06	1.06			1.01	1.08		1.00	0.89	
3	0.89	0.88	0.95	1.14	1.05			1.02	1.19		0.93	1.03	
4	0.95	0.78	0.82	1.06	1.04			0.92	1.44	1.01	0.84	1.24	
5	0.97	1.32	1.12	1.13	1.02			0.83	1.82	1.02	1.05	1.02	
6	0.86	1.21	1.24	1.00	0.85			1.00	1.19	0.94	1.19	1.01	
7	0.91	0.97	1.46	0.95	0.99			1.08	1.36	0.77	1.03	1.02	
8	1.31	1.16	1.03	0.86	1.04			0.95		0.89	1.01	1.01	
9	1.14	0.98	1.01	1.04	0.99			1.04		0.88	0.96		
10	0.93	0.93	1.09	1.19	1.06			0.98		0.78	0.87	1.10	
11	0.93	0.79	0.87	1.03	1.01		0.99	0.95		0.91	0.88	1.15	
12	2.08	1.06	1.13	0.99	0.92		1.02	0.83	0.75	0.99	1.14	1.06	
13	0.94	1.04	1.16	1.03	0.91	1.00	0.99	1.01	0.76	0.95	1.21	0.99	
14	0.74	0.93	1.00	0.94	1.04	1.03	0.95	1.11	0.76	0.89	1.01	0.96	
15	1.09	1.00	0.95	0.85	1.15	1.00	0.93	0.99	0.70	1.00	0.99	0.94	
16	1.18	0.97	1.04	1.08	1.00	0.96	1.03	1.00	0.64	1.09	1.01	0.86	
17	0.80	0.89	0.85	1.20	1.06	0.90	1.10	0.98		1.00	0.94	1.06	
18	1.42	0.71	0.82	0.94	1.02	1.04	0.99	0.90		1.00	0.90	1.22	
19	1.06	1.04	1.03	0.99	0.97	1.11	1.02	0.83		1.04	1.20	0.98	
20	0.85	1.08	1.00	0.95	0.84	1.00	0.99	0.89		0.98	1.32	0.94	
21	1.01	0.88	1.10	0.88	1.10	1.03	0.95	1.04		0.87	0.98	1.01	
22	1.11	0.90	0.99	0.81	1.12	1.00	0.93	0.94		1.07	0.84	0.88	
23	1.19	0.92	1.06	1.13	0.99	0.96		0.99		1.18	0.86		
24	1.01	0.84	0.95	1.27	0.98	0.90		1.01		1.05	1.46		
25	1.00	1.21	0.77	0.92	0.96			0.98		1.05	0.95		
26	1.00	1.01	1.02	0.93	0.94			0.85		1.10	0.94		
27	0.95	1.16	0.99	0.97				1.02		0.96	0.95		
28	0.79	1.10	1.02	0.95				2.96		0.97	0.99		
29	1.12		1.04	0.85				1.23		1.47	0.98		
30	1.05		1.00	1.03				1.12		1.78	1.00		
31	0.93		0.91					1.14		1.16			
MADT to AADT	1.18	1.15	1.11	1.07	1.00	0.94	0.86	0.91	0.87	0.92	1.08	1.10	

Site ID:	P6B061											AADT:	3100
Town:	Winhall											Route No:	MC0118
Location:	Winhall: Stratton Mtn 1.4 Mi S of VT30												
	Jan	Feb	Mar	Apr	May	Jun	Jul	Aug	Sep	Oct	Nov	Dec	
1	0.60	1.87		0.57	2.21	1.29	0.87	1.05	0.88	0.96	1.06	2.00	
2	0.92	2.32		0.38	1.07	1.30		1.00	0.76	1.42	0.98	1.69	
3	1.25	1.30	1.19	0.41	1.05	1.03		1.04	0.79	1.08	1.00	1.95	
4	1.23	0.79	0.80	0.97	1.03	1.32		0.96	0.96	1.06	0.86	1.96	
5	1.16	0.67	0.73	1.26	1.04	1.80		0.85	1.31	1.00	1.15	2.12	
6	1.17	0.74	1.11	0.87	0.98	1.29		0.88	1.11	0.96	1.78	2.24	
7	0.92	1.25	1.61	0.74	1.08	1.20		1.19	1.22	0.69	1.17	2.04	
8	0.75	1.42	1.17	0.57	1.81	1.15		1.01	1.08	0.43	1.08	2.03	
9	0.74	1.22	1.05	0.49	1.05	1.24		1.02	0.80	0.44	1.12	1.35	
10	1.39	1.22	1.20	0.53	1.04	1.08		0.99	1.09	0.70	1.03	1.10	
11	1.27	0.82	0.69	1.10	1.02	2.04		0.97	1.57	0.95	0.95	1.26	
12	2.05	0.64	0.50	1.48	1.00	2.28		0.70	1.01	1.01	1.01	1.61	
13	1.14	0.70	0.66	1.63	0.94	1.24	1.06	0.73	1.01	1.09	1.78	1.54	
14	0.76	1.20	1.29	1.66	1.53	1.24	1.02	0.89	0.99	0.87	1.21	1.52	
15	0.58		1.16	1.55	2.06	1.11	0.82	1.21	1.04	0.88	1.11	1.76	
16	0.58		1.60	2.26	1.08	1.08	0.72	1.08	0.86	1.31	1.12	1.09	
17	0.81		1.21	2.62	0.99	0.84	0.98	0.95	1.13	1.14	1.04	0.89	
18	2.28		0.98	1.33	1.07	0.84	1.20	0.96	1.58	1.19	0.89	0.98	
19	1.63		0.71	1.42	1.00	1.09	1.09	0.90	1.02	1.18	1.11	1.16	
20	1.30		0.73	1.38	0.90	0.99	1.05	1.02	1.07	1.13	1.84	1.07	
21	0.95		1.70	1.23	1.26	0.93	1.00	1.31	0.96	0.96	0.99	1.21	
22	0.75		1.31	1.07	1.57	0.84	0.89	1.02	0.95	1.23	0.84	1.07	
23	0.84		1.41	1.91	0.93	0.70	1.00	0.98	0.81	1.83	0.94	0.84	
24	1.82		1.30	2.82	0.86	0.56	1.18	0.90	1.05	1.18	1.32	0.87	
25	1.60		0.82	1.42	0.82	0.51	1.09	0.95	1.33	1.19	0.51	1.13	
26	1.37		0.68	1.21	0.80	0.61	1.00	0.83	0.96	1.21	0.49	0.59	
27	1.40		0.76	1.22	0.63	0.95	1.06	1.03	0.94	1.20	0.91	0.51	
28	0.83		1.57	1.26	0.67	0.98	0.99	2.50	0.94	1.07	1.03	0.50	
29	0.60		1.68	1.19	0.63	1.03	0.86	1.38	0.94	1.82	1.08	0.44	
30	0.71		1.58	1.79	1.06	0.92	0.93	1.26	0.65	2.18	1.09	0.43	
31	1.53		1.71		0.84		1.22	1.18		1.21		0.46	
MADT to AADT	0.60	0.62	0.68	1.65	1.97	1.36	1.18	1.17	1.48	1.28	1.38	0.72	

Continuous Traffic Counter-2011 Daily Adjustment Factors By Site

Site ID:	P6B282											
Town:	Shaftsbury											
Location:	Shaftsbury: US7 betw Exits 2 & 3											
	Jan	Feb	Mar	Apr	May	Jun	Jul	Aug	Sep	Oct	Nov	Dec
1	0.99	1.83	1.04	0.99	1.07	1.06	0.74	0.97	0.97	1.06	1.06	1.06
2	0.68	3.83	1.04	1.06	1.10	1.00	1.04	1.03	0.79	0.98	1.02	0.90
3	0.98	1.03	0.91	0.94	1.07	0.83	1.32	1.01	1.06	1.01	0.97	1.32
4	1.03	0.67	0.70	1.04	1.10	1.15	1.08	0.91	1.20	1.09	0.83	1.34
5	0.99	1.61	1.26	1.04	1.00	1.13	0.93	0.75	1.11	1.02	1.20	1.10
6	0.90	0.95	1.00	0.99	0.89	0.99	1.09	0.99	1.05	0.92	1.21	1.13
7	0.89	0.99	1.81	0.88	1.17	1.01	1.01	0.88	1.12	0.66		1.15
8	1.53	1.51	1.01	0.80	1.27	1.01	0.90	0.98	1.04	0.85	1.03	1.14
9	1.01	1.10	1.00	1.12	1.05	0.98	1.22	1.04	0.83	0.83	1.00	0.87
10	1.04	0.93	1.17	1.08	1.04	0.80	1.05	1.01	1.13	0.71	0.90	1.34
11	0.98	0.71	0.76	1.06	1.01	1.22	1.04	0.89	1.22	0.91	0.81	1.18
12	3.31	1.22	1.18	1.09	0.94	1.08	1.08	0.76	1.05	0.99	1.20	1.05
13	1.00	0.84	0.85	1.11	0.85	1.04	1.07	1.03	1.05	0.94	1.14	1.07
14	0.60	1.11		1.02	1.19	1.02	0.94	0.89	1.03	0.83	1.04	1.04
15	1.16	1.14	1.00	0.89	1.19	0.99	0.81	1.02	1.01	1.00	1.07	1.06
16	1.13	1.08	1.09	1.22	1.04	0.94	1.12	1.06	0.83	1.05	1.03	0.80
17	0.62	0.91	0.94	1.25	1.02	0.83	0.97	1.00	1.04	0.99	0.99	1.20
18	2.34	0.59	0.71	0.97	1.02	1.15	1.04	0.91	1.09	1.06	0.85	1.14
19	1.31	1.01	1.16	0.99	0.98	1.04	1.08	0.83	1.03	1.10	1.18	0.96
20	0.92	0.98	0.86	0.93	0.82	1.02	1.03	1.02	1.06	1.01	1.29	0.99
21	0.99	0.73	1.21	0.86	1.16	1.03	0.95	1.00	1.00	0.86	0.97	0.98
22	1.30	0.87	1.05	0.76	1.16	1.06	0.82	1.03	0.96	1.15	0.85	0.83
23	0.99	0.92	1.10	1.26	0.98	0.96	1.07	1.03	0.81	1.12	0.85	0.81
24	1.14	0.82	1.02	1.21	1.02	0.84	0.98	1.02	1.13	1.08	1.34	1.21
25	1.15	1.24	0.73	0.95	0.99	1.13	1.04	0.98	1.06	1.12	0.83	1.65
26	1.11	1.03	1.19	1.00	0.89	0.99	1.07	0.87	0.97	1.15	0.94	0.74
27	1.01	0.87	0.91	0.99	0.70	0.95	1.01	1.13	1.02	1.23	0.83	0.78
28	0.66	1.42	1.08	0.96	0.97	1.02	0.94	4.87	0.97	0.95	0.99	0.80
29	1.15		1.15	0.85	1.13		0.85	1.41	0.89	1.70	1.05	0.73
30	0.78		1.10	1.09	0.91		1.10	1.23	0.68	1.83	1.07	0.69
31	0.97		0.96		0.91		0.94	1.18		1.19		1.14
MADT to AADT	1.01	0.96	1.02	1.13	1.05	1.00	0.89	0.91	1.00	0.94	1.05	1.00

Site ID:	P6C002											
Town:	Sheffield											
Location:	Sheffield: I91 6.22 mi N of VT122(Ex 24)											
	Jan	Feb	Mar	Apr	May	Jun	Jul	Aug	Sep	Oct	Nov	Dec
1	1.07	1.18	0.93	1.22	1.08	1.17	0.75	0.85		1.21	0.97	0.97
2	0.80	2.78	1.03	1.25	1.08	1.10	1.10	1.11		1.14	0.99	0.87
3	0.85	0.99	0.84	1.11	1.13	0.89	1.07	1.00		1.01	0.92	1.12
4	0.96	0.80	0.75	1.14	1.11	1.32	1.19			1.09	0.83	1.16
5	0.99	1.28	1.26	1.16	1.02	1.15	1.04			1.06	1.22	0.97
6	0.87	1.35	1.20	1.09	0.88	1.11	1.23			0.90	1.19	1.01
7	0.86	1.02	2.69	0.97	1.21	1.18	1.13			0.58	0.99	1.00
8	1.25	1.21	0.94	0.87	1.18	1.15	0.94			0.81	0.97	1.05
9	1.30	0.99	0.92	1.20	1.09	1.09	1.08			0.85	0.98	0.87
10	0.99	0.90	1.09	1.23	1.11	0.84	1.03			0.54	0.87	1.24
11	0.99	0.76	0.86	1.06	1.09	1.29	1.14			0.92	0.81	1.24
12	1.59	1.22	1.13	1.04	0.98	1.07	1.27			1.01	1.34	0.97
13	1.03	1.06	1.07	1.10	0.89	1.05	1.24			0.97	1.10	0.97
14	0.77	0.96	0.92	0.97	1.25	1.14	1.13			0.87	1.00	0.97
15	1.18	1.01	0.93	0.82	1.17	1.09	0.85	1.09		1.20	1.02	0.99
16	1.25	0.96	1.02	1.14	1.07	1.00	0.99	1.16	0.83	1.17	0.96	0.87
17	0.80	0.87	0.85	1.15	1.14	0.81	0.93	1.19	1.13	1.06	0.96	1.08
18	1.27	0.73	0.79	0.99	1.07	1.05	1.04	1.08	1.02	1.09	0.85	1.15
19	1.08	1.00	1.04	0.97	0.99	0.91	1.15	0.86	1.03	1.12	1.20	0.94
20	0.88	0.97	1.02	0.95	0.67	1.00	1.12	0.98	1.09	1.03	1.22	0.93
21	0.93	0.86	1.15	0.84	1.01	1.09	1.02	0.96	1.07	0.90	0.96	1.03
22	1.27	0.92	1.08	0.63	1.05	1.05	0.81		0.97	1.26	0.89	0.84
23	1.29	0.84	1.01	1.17	0.68	0.85	0.89		0.84	1.19	1.16	0.86
24	1.09	0.78	0.96	0.95	1.03	0.71	0.87		1.08	1.12	1.23	1.34
25	1.06	1.14	0.80	0.75	0.97	1.09	0.91	1.08	0.93	1.13	0.89	1.83
26	0.98	0.94	1.14	1.04	0.89	0.80	1.08	0.86	0.97	1.09	1.16	0.90
27	0.92	1.01	1.04	0.98	0.74	0.94	1.05		1.07	1.08	0.87	0.82
28	0.74	1.34	1.03	0.96	1.10	1.04	0.94		1.08	0.96	0.96	1.02
29	1.14		1.04	0.84	1.15	0.97	0.74		1.01	1.41	1.02	0.77
30	1.04		1.01	1.12	1.00	0.76	0.77		0.84	1.63	0.98	0.77
31	0.93		0.89		0.99		0.82			1.26		1.38
MADT to AADT	1.35	1.27	1.20	1.14	1.05	0.90	0.71	0.69	0.93	0.96	1.15	1.19

Continuous Traffic Counter-2011 Daily Adjustment Factors By Site

Site ID:	P6C007											
Town:	Hardwick											
Location:	Hardwick: VT15 700ft W of VT14											
	Jan	Feb	Mar	Apr	May	Jun	Jul	Aug	Sep	Oct	Nov	Dec
1		0.90	0.99	1.06	1.38	0.94	0.88	1.00	0.91		0.87	0.85
2		1.89	0.92	1.15	1.01	0.96	1.04	0.99	0.86		0.88	0.81
3		0.90	0.84	1.36	1.02	0.86	1.30	0.94	1.05		0.91	1.01
4		0.77	0.80	1.03	1.02	1.08	1.23	0.94	1.31		0.82	1.32
5	0.94	1.08	1.23	1.01	0.97	1.36	0.99	0.85	1.47		1.03	0.91
6	0.82	1.57	1.71	1.01	0.92	0.98	0.98	1.08	0.99		1.28	0.88
7	0.84	0.93	2.96	0.89	1.11	0.91	0.97	1.22	1.01		0.93	0.90
8	1.26	0.95	0.97	0.87	1.30	0.96	0.91	0.98	0.94		0.90	0.91
9	1.62	0.87	0.90	1.08	1.00	0.96	1.02	0.97	0.86		0.87	0.86
10	0.95	0.85	1.03	1.31	0.94	0.85	1.15	0.98	1.02		0.84	1.11
11	0.88	0.80	0.89	0.98	0.97	1.10	1.00	0.94	1.24		0.83	1.36
12	1.23	1.09	1.01	0.92	0.89	1.35	0.97	0.83	1.00		1.15	0.88
13	0.96	1.33	1.36	0.95	0.87	1.00	0.98	0.98	0.96	0.87	1.40	0.87
14	0.82	0.89	0.94	0.89	1.17	0.95	0.93	1.15	0.97	0.87	0.92	0.87
15	1.16	0.94	0.87	0.83	1.53	0.94	0.85	1.03	0.96	1.06	0.88	0.89
16	1.37	0.87	0.93	1.13	1.02	0.91	1.04	0.99	0.86	1.37	0.92	0.82
17	0.90	0.81	0.86	1.48	0.98	0.87	1.12	0.95	1.06	0.95	0.88	1.11
18	1.06	0.78	0.84	1.01	0.94	1.05	1.04	0.93	1.20	0.92	0.84	1.38
19	0.95	1.16	1.03	0.97	0.91	1.11	0.98	0.86	0.99	0.95	1.10	0.90
20	0.87	1.36	1.23	1.00	0.87	0.98	1.01	1.00	0.99	0.89	1.39	0.89
21	0.87	1.02	1.04	0.96	1.12	0.97	0.98	1.11	0.94	0.87	0.91	0.98
22	1.18	0.92	0.97	0.86	1.22	1.01	0.89	0.99	0.93	1.10	0.85	0.83
23	1.51	0.86	0.90	1.17	0.98	0.98	1.08	0.98	0.87	1.34	1.32	0.97
24	1.04	0.84	0.88	1.28	0.96	0.94	1.13	0.95	1.05	0.98	1.52	1.23
25	0.95	1.25	0.83	0.89	0.91	1.11	1.00	0.97	1.15	0.92	1.21	1.72
26	0.87	1.11	1.11	0.92	0.91	1.28	0.97	0.86	0.90	0.99	1.23	1.32
27	0.87	1.41	1.30	0.89	0.77	0.99	0.96	0.99		0.95	1.39	1.00
28	0.83	1.32	0.92	0.91	0.94	1.01	0.93	2.48		0.87	0.95	1.19
29	1.07		0.89	0.81	1.19	0.96	0.87	1.09		1.15	0.94	0.94
30	1.36		0.88	1.00	1.16	0.93	1.03	1.02		1.57	0.93	0.97
31	0.89		0.84		0.92		1.10	1.05		1.00		1.35
MADT to AADT	1.18	1.19	1.15	1.07	0.93	0.89	0.85	0.86	0.89	0.94	1.02	1.08

Site ID:	P6C015											
Town:	Waterford											
Location:	Waterford: I93 0.60 mi N of VT18 (Ex1)											
	Jan	Feb	Mar	Apr	May	Jun	Jul	Aug	Sep	Oct	Nov	Dec
1	1.00	1.29	0.99	1.32		1.17	0.75	0.92	0.98	1.00	1.09	0.98
2	0.76	3.49	1.07	1.06		1.05	1.01	1.10	0.62	0.97	1.05	0.87
3	0.95	1.04	0.91	1.05	1.23	0.89	1.07	1.06	0.78	1.03	1.04	1.01
4	1.00	0.74	0.74	1.18	1.20	1.13	1.17	0.95	1.03	1.12	0.83	1.14
5	1.02	1.15	1.14	1.14	1.09	1.06	1.05	0.74	0.68	1.04	1.03	1.05
6	0.91	1.23	1.11	1.12	0.92	1.15	1.23	0.82	1.08	0.93	1.05	1.11
7	0.83	1.10	2.51		1.12	1.27	1.17	0.83	1.25	0.58	1.07	1.08
8	1.19	1.30	1.01		1.18	1.20	0.91	0.98	1.15	0.72	1.06	1.17
9	1.20	1.05	0.99		1.19	1.12	1.04	1.16	0.89	0.75	1.07	0.86
10	1.11	0.97	1.13		1.19	0.85	0.97	1.07	1.06	0.61	0.93	1.01
11	0.98	0.76	0.80		1.15	1.10	1.18	0.96	1.07	0.95	0.73	1.07
12	1.91	1.00	0.99	1.14	1.02	1.03	1.29	0.77	1.18	1.08	1.13	1.01
13	1.03	0.98	0.94	1.16	0.88	1.13	1.23	0.82	1.22	1.03	1.01	1.03
14	0.71	1.08	1.00	1.00	1.11	1.22	1.06	0.81	1.15	0.87	1.05	1.00
15	1.00	1.07	1.03	0.81	1.09	1.17	0.82	1.02	1.07	1.04	1.09	1.04
16	1.10	1.03	1.15	0.98	1.15	1.00	0.91	1.15	0.84	1.03	1.09	0.83
17	0.77	0.90	0.95	1.04	1.20	0.78	0.88	1.13	1.00	1.13	1.03	0.92
18	1.46	0.67	0.76	1.03	1.17	0.94	1.03	1.03	0.98	1.19	0.85	1.01
19	1.19	0.91	0.96	1.02	1.03	0.84	1.23	0.81	1.13	1.22	1.04	0.94
20	0.88	0.92	0.90		0.73	1.03	1.19	0.92	1.19	1.14	1.10	0.97
21	0.95	0.84	1.20	0.89	0.96	1.15	1.06	0.92	1.19	0.87	1.02	1.24
22	1.05	0.90	1.11	0.68	1.03	1.07	0.81	1.04	1.08	1.09	0.89	0.84
23	1.11	0.88	1.12	1.03	0.81	0.92	0.88	1.25	0.85	1.08	1.26	0.85
24	1.14	0.82	1.02	0.99	1.12	0.74	0.85	1.18	1.02	1.19	1.22	1.16
25	1.15	1.32	0.78	0.83	1.10	0.99	0.98	1.11	0.87	1.24	0.78	1.94
26	1.05	0.87	0.98	1.08	0.98	0.76	1.14	0.93	1.05	1.24	0.95	0.88
27	1.03	0.93	0.97	1.02	0.54	1.00	1.10	1.00	1.18	1.20	0.80	0.86
28	0.73	1.47	1.08	1.03	0.89	1.09	0.95	2.71	1.16	0.94	1.07	1.05
29	1.03		1.11	0.80	1.04	1.05	0.75	1.34	1.10	1.28	1.20	0.80
30	0.96		1.09	0.99	0.89	0.84	0.80	1.37	0.84	1.50	1.13	0.77
31	0.98		0.91		1.02		0.81	1.36		1.35		1.21
MADT to AADT	1.34	1.26	1.20	1.18	1.03	0.89	0.72	0.70	0.87	0.94	1.13	1.18

Continuous Traffic Counter-2011 Daily Adjustment Factors By Site

Site ID:	P6C028											
Town:	Danville											
Location:	Danville: US2 0.3mi W of VT2B											
	Jan	Feb	Mar	Apr	May	Jun	Jul	Aug	Sep	Oct	Nov	Dec
1	1.43	0.95	1.00	1.17	1.26	0.98	0.83	0.97	0.95	0.99	0.91	0.89
2	1.36	2.52	0.94	1.11	0.98	0.97	0.99	1.01	0.83	1.10	0.90	0.86
3	0.92	0.96	0.94	1.36	0.93	0.87	1.29	0.94	0.99	0.95	0.92	1.06
4	0.94	0.76	0.81	1.04	0.96	1.03	1.31	0.91	1.19	0.96	0.79	1.29
5	0.91	1.10	1.26	1.00	0.92	1.20	0.99	0.83	1.25	0.90	1.08	0.95
6	0.86	1.50	1.64	1.03	0.86	1.01	1.03	1.01	0.99	0.88	1.32	0.92
7	0.84	0.95	3.06	0.93	1.00	0.96	1.00	1.08	1.04	0.76	0.96	0.91
8	1.28	1.03	0.98	0.81	1.29	0.94	0.91	0.99	0.96	0.87	0.94	0.96
9	1.55	0.90	0.86	1.07	1.01	0.98	1.09	1.02	0.86	0.95	0.93	0.85
10	0.93	0.86	1.02	1.39	0.97	0.87	1.13	1.01	1.01	0.88	0.88	1.04
11	0.87	0.79	0.88	0.99	0.95	1.03	1.07	0.95	1.16	0.91	0.82	1.38
12	1.35	1.05	1.06	0.93	0.88	1.25	1.05	0.83	1.03	0.98	1.18	0.92
13	0.91	1.31	1.36	0.98	0.85	1.02	1.07	0.88	1.00	0.94	1.30	0.87
14	0.79	0.91	0.90	0.89	1.08	0.99	0.97	1.05	0.98	0.90	0.98	0.89
15	1.09	0.92	0.88	0.82	1.33	1.00	0.86	0.99	0.94	1.07	0.95	0.92
16	1.33	0.86	0.97	1.03	1.02	0.94	1.00	1.04	0.86	1.29	0.97	0.81
17	0.90	0.82	0.85	1.35	0.98	0.90	1.09	0.99	0.99	1.04	0.89	1.06
18	1.16	0.75	0.81	0.99	0.96	1.04	1.00	0.98	1.13	1.02	0.82	1.30
19	0.98	0.99	1.02	0.96	0.92	1.07	1.03	0.86	1.04	1.04	1.06	0.90
20	0.84	1.31	1.21	1.00	0.86	1.00	0.96	1.00	1.02	0.99	1.38	0.87
21	0.89	1.00	1.06	0.93	1.06	1.00	0.94	1.11	1.02	0.90	0.93	1.04
22	1.14	0.85	0.98	0.84	1.22	0.99	0.83	1.03	0.96	1.12	0.82	0.83
23	1.53	0.87	0.88	1.22	0.97	0.99	1.00	1.04	0.88	1.39	1.26	0.97
24	1.03	0.82	0.91	1.32	1.00	0.90	1.09	0.96	1.10	1.05	1.40	1.21
25	0.97	1.44	0.80	0.92	0.98	1.07	0.99	0.94	1.12	1.08	1.06	1.81
26	0.89	1.09	1.00	0.94	0.93	1.15	1.00	0.86	0.99	1.06	1.14	1.23
27	0.89	1.33	1.29	0.94	1.08	1.03	0.96	0.99	0.99	1.04	1.17	0.96
28	0.81	1.32	0.95	0.90	1.07	1.02	0.93	2.81	0.98	0.91	0.95	1.04
29	1.09	0.92	0.77	1.30	1.01	0.87	1.29	0.99	1.17	0.97	0.89	0.89
30	1.27	0.91	0.97	1.14	0.91	0.98	1.03	0.83	1.72	0.96	0.93	0.93
31	0.91	0.82	0.92	1.04	1.07	1.04	1.07	1.12	1.12	1.12	1.33	1.33
MADT to AADT	1.19	1.18	1.09	1.04	0.96	0.93	0.86	0.88	0.91	0.93	1.10	1.14

Site ID:	P6C043											
Town:	Burke											
Location:	Burke: VT114 N of Jct w/Burke Hollow Rd											
	Jan	Feb	Mar	Apr	May	Jun	Jul	Aug	Sep	Oct	Nov	Dec
1	1.05	1.20	0.97	0.91	1.41	1.04	0.79	1.00	0.96	0.95	0.97	0.98
2	1.21	1.65	1.05	0.68	1.11	1.02	0.72	1.08	0.80	1.19	0.93	0.90
3	1.11	1.05	1.01	0.81	1.13	0.83	1.09	1.03	0.86	1.01	0.90	1.03
4	1.10	0.76	0.78	1.12	1.18	0.96	1.17	0.96	1.01	1.04	0.81	1.35
5	1.13	0.90	0.94	1.07	1.00	1.10	1.03	0.89	1.26	0.98	1.00	1.10
6	1.01	1.04	1.42	1.05	0.96	1.09	1.05	0.88	1.11	0.91	1.09	1.09
7	0.89	1.17	1.77	0.99	1.10	1.05	0.98	1.05	1.13	0.73	1.06	1.06
8	1.00	1.19	1.01	0.91	1.17	0.98	0.91	1.11	1.06	0.65	1.09	1.09
9	1.16	1.11	0.96	0.92	1.06	0.96	1.04	1.13	0.91	0.70	0.95	0.95
10	1.07	1.12	1.10	1.13	1.09	0.85	1.02	1.14	0.91	0.76	1.06	1.06
11	1.08	0.81	0.93	1.04	1.06	1.10	1.06	1.02	1.07	0.99	1.41	1.41
12	1.32	0.90	0.91	1.00	0.98	1.29	1.07	0.89	1.10	0.99	1.05	1.05
13	1.01	0.88	0.96	1.03	0.92	1.11	1.09	0.92	1.10	1.02	1.04	1.04
14	0.79	1.00	1.03	0.99	1.06	1.10	0.99	1.26	1.05	0.95	1.02	1.02
15	0.87	1.25	0.99	0.87	1.38	0.99	0.88	1.17	1.10	1.02	0.99	0.99
16	0.89	1.10	1.10	1.20	1.12	0.91	0.95	1.17	0.84	1.15	0.86	0.86
17	0.94	0.96	0.92	1.46	1.07	0.87	1.10	1.04	0.83	1.14	0.83	0.83
18	1.22	0.87	0.86	1.05	1.06	0.99	1.11	0.97	1.04	1.13	1.04	1.04
19	1.06	0.93	0.86	1.03	0.99	1.01	1.08	0.88	1.11	1.12	0.99	0.99
20	0.98	0.91	0.92	1.10	0.86	1.04	1.06	0.86	1.15	1.08	0.95	0.95
21	0.80	0.87	1.18	1.00	0.80	1.09	1.03	1.07	1.07	0.92	1.12	1.12
22	1.01	0.93	1.17	0.90	0.95	1.06	0.86	0.98	1.03	1.08	0.93	0.93
23	1.25	0.92	1.04	1.19	0.98	0.96	1.00	0.99	0.87	1.18	1.14	0.93
24	1.27	0.86	0.98	1.30	1.01	0.87	1.01	0.91	0.74	1.11	1.55	1.07
25	1.21	1.14	0.81	1.00	0.95	1.00	1.10	0.91	0.99	1.22	0.97	1.82
26	1.05	0.88	0.89	0.99	0.90	1.03	1.10	0.77	1.06	1.04	1.04	0.96
27	1.02	0.97	0.98	0.95	0.75	1.04	1.06	0.86	1.11	1.11	1.14	0.83
28	0.75	1.50	1.16	0.93	0.80	1.00	0.95	1.89	1.10	0.95	0.96	0.89
29	0.72	1.14	0.81	0.98	0.98	1.00	0.88	1.09	1.09	1.10	0.91	0.78
30	0.76	1.04	0.99	0.98	0.98	0.88	0.98	1.05	0.89	1.54	0.89	0.72
31	1.07	0.96	1.00	1.04	1.07	1.04	1.07	1.12	1.12	1.12	1.33	1.33
MADT to AADT	0.98	0.92	1.00	1.19	0.99	0.93	0.83	0.96	0.90	1.00	1.24	1.06

Continuous Traffic Counter-2011 Daily Adjustment Factors By Site

Site ID:	P6C309											AADT:	1100
Town:	Burke											Route No:	MC0286
Location:	Burke: TH7 0.9 Mi E of TH8												
	Jan	Feb	Mar	Apr	May	Jun	Jul	Aug	Sep	Oct	Nov	Dec	
1	0.85	1.65	0.95	0.59	1.74	1.36	0.85	0.98	1.15	1.30		1.33	
2	1.19	1.39	1.16	0.26	1.21	1.22	0.46	1.08	0.90	1.75		1.26	
3	1.46	1.22	1.20	0.35	1.34	0.70	0.99	1.02	0.66	1.58		1.23	
4	1.66	0.73	0.69	1.05	1.29	0.84	1.21	0.93	0.84	1.62	0.83	2.03	
5	1.42	0.66	0.72	1.47	1.06	1.49	1.09	0.86	1.43	1.11	1.02	1.65	
6	1.13	0.78	1.55	1.29	1.06	1.27	1.07	0.61	1.33	0.93	0.81	1.59	
7	0.95	1.57	1.18	1.33	1.24	1.18	1.07	0.93	1.38	0.78	0.93	1.37	
8	0.82	1.62	1.00	1.07	1.11	1.20	1.01	1.21	1.18	0.56	0.93	1.46	
9	0.85	1.54	1.00	0.65	1.22	1.06	0.94	1.21	0.94	0.56	0.78	1.17	
10	1.24	1.52	1.24	0.77	1.16	0.83	1.07	1.21	0.78	0.76	0.84	1.30	
11	1.37	0.84	1.09	1.42	1.22	1.13	1.12	1.14	1.08	1.21	0.76	1.88	
12	1.43	0.79	0.67	1.19	1.12	1.47	1.18	0.93	1.28	1.29	0.87	1.45	
13	1.11	0.69	0.72	1.28	1.07	1.26	1.20	0.75	1.24	1.49	1.16	1.35	
14	0.83	1.27	1.17	1.24	1.02	1.12	1.01	1.06	1.03	1.01	0.94	1.35	
15	0.63	1.80	1.13	1.03	1.51	1.03	1.03	1.26	1.34		0.91	1.26	
16	0.57	1.34	1.41	1.83	1.24	0.96	0.93	1.28	0.81		0.91	0.87	
17	0.89	1.30	1.07	1.88	1.19	0.93	1.08	1.06	0.52		0.85	0.60	
18	1.39	1.20	1.00	1.29	1.20	0.72	1.22	0.97	0.78		0.89	0.73	
19	1.11	0.80	0.70	1.34	1.08	0.99	1.13	0.86	1.07		1.51	1.13	
20	1.20	0.71	0.68	1.41	0.82	1.10	1.06	0.72	1.57		1.80	1.13	
21	0.74	0.80	1.59	1.45	0.45	1.07	1.09	1.02	0.98		1.03	1.30	
22	0.82	0.98	1.51	1.44	0.78	1.18	0.93	1.13	1.16		0.95	1.18	
23	1.24	0.91	1.21	1.99	0.96	0.90	0.89	1.02	0.96		1.26	0.97	
24	2.11	0.82	1.11	1.76	0.99	0.78	0.95	0.98	0.66		2.54	0.95	
25	1.58	0.98	0.89	1.14	1.00	0.71	1.26	1.01	0.90		1.12	1.77	
26	1.20	0.71	0.69	1.22	0.82	0.95	1.07	0.87	1.20		1.03	0.67	
27	1.16	0.76	0.77	1.05	0.69	1.05	1.06	0.94	1.19		1.31	0.55	
28	0.70	1.79	1.83	1.08	0.67	0.90	0.99	2.23	1.48		1.01	0.64	
29	0.57		1.53	0.99	0.94	0.93	0.94	1.27	1.48		0.94	0.55	
30	0.59		1.37	1.41	1.18	1.00	0.90	1.27	0.97		0.96	0.49	
31	1.31		1.34		1.12		0.83	1.13				0.56	
MADT to AADT	0.70	0.60	0.78	1.62	1.36	1.17	0.97	1.00	0.93	0.93	1.59	0.93	

Site ID:	P6D001											AADT:	14300
Town:	Burlington											Route No:	VT127
Location:	Burlington: VT127 0.40miNof ManhattanDr												
	Jan	Feb	Mar	Apr	May	Jun	Jul	Aug	Sep	Oct	Nov	Dec	
1	1.34	0.94	0.89	0.94		0.92	0.87	0.89	0.89	1.22	0.88	0.88	
2	1.32	2.05	0.88	1.14	0.96	0.95	1.15	0.92	0.85	1.38	0.87	0.85	
3	0.89	0.92	0.89	1.33		0.89	1.20	0.91	1.16	0.97	0.87	1.06	
4	0.92	0.82	0.84	0.99		1.12	1.38	0.90	1.36	0.93	0.86	1.29	
5	0.89	1.19	1.10	0.94		1.36	0.94	0.90	1.51	0.91	1.06	0.92	
6	0.87		1.92	0.92	0.89	0.95	0.94	1.22	0.91	0.91	1.26	0.91	
7	0.85	0.90	4.26	0.87	1.05	0.93	0.89	1.29	0.95	0.88	0.93	0.89	
8	1.22	1.09	1.04		1.21	0.93	0.89	0.93	0.91	1.16	0.89	0.92	
9	1.36	0.88	0.94		0.97	0.94	1.16	0.93	0.88	1.26	0.88	0.84	
10	0.92	0.85	0.94		0.92	0.90	1.32	0.92	1.15	0.99	0.89	1.08	
11	0.88	0.83	0.89	0.96	0.93	1.14	0.93	0.89	1.32	0.93	0.88	1.27	
12	1.26	1.06	1.16	0.95	0.91	1.37	0.93	0.89	0.95	0.92	1.11	0.92	
13	0.93	1.29	1.38		0.88	0.94	0.94	1.17	0.91	0.88	1.29	0.91	
14	0.86	0.87	0.91		1.10	0.95	0.88	1.35	0.88	0.89	0.92	0.89	
15	1.23	0.88	0.89		1.44	0.91	0.89	0.99	0.92	1.15	0.89	0.89	
16	1.32	0.85	0.89		1.01	0.89	1.12	0.94	0.89	1.34	0.88	0.84	
17	1.04	0.85	0.86		0.97	0.90	1.29	0.91	1.12	0.95	0.89	1.08	
18	1.00	0.82	0.84		0.94	1.14	0.94	0.89	1.32	0.94	0.84	1.24	
19	0.97	1.13	1.09		0.92	1.33	0.91	0.90	0.95	0.94	1.13	0.91	
20	0.90	1.29	1.25		0.93	0.96	0.91	1.02	0.93	0.94	1.35	0.87	
21	0.90	1.04	0.97		1.12	0.93	0.91	1.39	0.92	0.93	0.93	0.88	
22	1.15	0.88	0.88		1.31	0.95	0.91	0.95	0.92	1.20	0.88	0.86	
23	1.46	0.89	0.87		0.95	0.96	1.16	0.93	0.89	1.40	1.11	0.95	
24	0.96	0.88	0.87		0.93	0.93	1.33	0.93	1.20	0.97	1.73	1.22	
25	0.92	1.30	0.84		0.90	1.18	1.00	0.93	1.31	0.92	1.17	1.85	
26	0.88	1.14	1.11	0.95		1.37	0.96	0.91	0.94	0.92	1.28	1.39	
27	0.88	1.34	1.30	0.95	0.93	0.92	0.88	1.13	0.91	0.92	1.40	1.05	
28	0.84	1.00	0.90	0.94	1.17	0.94	0.91	2.35	0.92	0.88	0.95	1.05	
29	1.14		0.88	0.86		0.94	0.92	0.94	0.93	1.14	0.91	0.97	
30	1.35		0.86		1.31	0.90	1.18	0.93	0.86	1.36	0.90	0.99	
31	0.90		0.86		0.89		1.27	0.95		0.95		1.28	
MADT to AADT	1.09	1.12	1.08	1.00	0.96	0.93	0.94	0.97	0.98	0.97	1.03	1.02	

Continuous Traffic Counter-2011 Daily Adjustment Factors By Site

Site ID:	P6D040											
Town:	Colchester											
Location:	Colchester: US7 0.6 mi S of Blakely Rd											
	Jan	Feb	Mar	Apr	May	Jun	Jul	Aug	Sep	Oct	Nov	Dec
1	1.74	0.90	0.90	0.93	1.34	0.93	0.82	0.93	0.87	1.16	0.88	0.86
2	1.41	1.91	0.93	1.14	0.98	0.94	1.16	0.93	0.85	1.40	0.85	0.81
3	0.90	0.91	0.90	1.34	0.99	0.85	1.30	0.90	1.16	0.93	0.87	1.06
4	0.90	0.79	0.84	1.01	0.97	1.16	1.56	0.89	1.34	0.93	0.81	1.36
5	0.90	1.06	1.12	0.97	0.94	1.42	0.94	0.87	1.70	0.91	1.11	0.90
6	0.85	1.54	1.89	0.94	0.85	0.98	0.93	1.18	0.91	0.93	1.34	0.91
7	0.82	0.93	3.10	0.95	1.08	0.94	0.90	1.34	0.96	0.83	0.91	0.89
8	1.19	1.03	0.96	0.84	1.32	0.94	0.89	0.95	0.89	1.07	0.91	0.88
9	1.49	0.90	0.91	1.13	0.99	0.91	1.20	0.95	0.84	1.30	0.87	0.83
10	0.93	0.86	0.93	1.36	0.94	0.85	1.39	0.91	1.13	0.97	0.87	1.11
11	0.90	0.80	0.84	0.98	0.92	1.18	0.96	0.90	1.37	0.93	0.86	1.37
12	1.22	1.06	1.08	0.91	0.91	1.42	0.92	0.87	0.94	0.93	1.15	0.91
13	0.93	1.31	1.36	0.95	0.86	0.98	0.95	1.20	0.92	0.89	1.41	0.89
14		0.87	0.93	0.88	1.16	0.95	0.87	1.39	0.86	0.87	0.93	0.87
15		0.92	0.89	0.84	1.46	0.91	0.85	0.99	0.90	1.13	0.88	0.83
16		0.90	0.92	1.17	1.00	0.90	1.15	0.96	0.84	1.42	0.87	0.79
17		0.86	0.89	1.41	0.95	0.85	1.30	0.91	1.15	0.96	0.89	1.09
18		0.80	0.83	0.97	0.94	1.11	0.96	0.89	1.39	0.94	0.81	1.31
19		1.12	1.10	0.93	0.92	1.33	0.92	0.87	0.95	0.95	1.10	0.89
20		1.34	1.33	0.96	0.87	0.97	0.92	1.18	0.93	0.93	1.40	0.85
21		1.04	0.99	0.89	1.08	0.92	0.88	1.40	0.91	0.90	0.87	0.86
22		0.91	0.90	0.87	1.28	0.95	0.86	0.93	0.92	1.20	0.83	0.82
23		0.89	0.89	1.15	0.95	0.93	1.17	0.93	0.85	1.43	1.01	0.88
24		0.87	0.89	1.74	0.93	0.89	1.37	0.92	1.16	1.00	2.29	1.36
25	0.94	1.26	0.83	0.95	0.90	1.17	0.98	0.89	1.39	0.96	1.21	2.84
26	0.90	1.11	1.08	0.96	0.91	1.41	0.94	0.82	0.96	0.93	1.32	1.50
27	0.89	1.38	1.30	0.88	0.84	0.97	0.91	1.10	0.94	0.93	1.48	1.05
28	0.82	1.03	0.93	0.90	1.13	0.95	0.89	2.55	0.93	0.88	0.95	1.09
29	1.12		0.91	0.84	1.26	0.95	0.85	0.95	0.93	1.18	0.91	0.98
30	1.43		0.87	1.05	1.50	0.88	1.16	0.93	0.84	1.47	0.88	0.96
31	0.93		0.86		0.90		1.33	0.91		0.98		1.34
MADT to AADT	1.12	1.14	1.10	1.02	0.95	0.91	0.92	0.93	0.94	0.95	1.04	1.04

Site ID:	P6D059											
Town:	Bolton											
Location:	Bolton: TH3 ski Acc 1.5 mi Nof US2											
	Jan	Feb	Mar	Apr	May	Jun	Jul	Aug	Sep	Oct	Nov	Dec
1	1.00	2.44	1.07	0.75	1.28	1.01	0.96	0.98	1.00	0.86	1.02	1.58
2	1.60	1.79	1.20	0.31	1.19	1.16	0.95	0.99	0.70	1.13	0.80	1.41
3	2.14	0.79	1.05	0.27	1.20	1.06	1.39	0.92	0.72	1.01	0.94	1.40
4	2.17	0.80	0.72	1.09	1.18	0.86	1.23	0.94	0.85	0.99	0.91	1.47
5	1.34	0.54	0.86	1.45	1.12	1.34	1.03	0.89	1.22	0.96	0.77	1.63
6	1.06	0.78	1.74	1.21	1.01	1.07	1.01	1.03	1.30	1.01	1.16	1.52
7	1.11	2.17	2.05	1.12	1.09	0.97	1.08	1.22	1.31	0.82	1.06	1.45
8	0.59	2.39	0.71	1.07	1.39	0.91	0.99	1.09	1.25	0.80	1.00	1.36
9	0.71	1.42	0.71	0.43	1.24	1.11	1.20	1.06	0.95	0.90	0.99	1.20
10	1.46	1.20	1.78	0.63	1.12	0.76	1.15	0.96	0.86	1.03	0.86	0.72
11	1.31	0.84	1.41	1.57	1.02	1.35	1.06	0.89	1.08	1.04	0.75	0.88
12	1.46	0.56	0.59	1.28	1.02	1.52	1.04	0.94	1.15	1.08	0.73	1.60
13	0.74	0.73	0.78	0.70	0.99	1.11	0.98	1.14	1.15	1.09	1.12	1.75
14	0.79	2.28	1.59	1.22	0.95	1.09	1.05	1.21	1.16	0.96	1.01	1.72
15	0.49	2.56	1.24	1.18	1.13	0.90	0.83	1.08	1.26	0.79	1.02	1.57
16	0.57	1.44	1.08	1.73	1.18	0.89	0.90	1.00	0.98	0.96	0.95	1.33
17	0.95	1.09	0.86	1.96	1.04	0.91	0.93	0.91	0.95	1.05	0.99	0.78
18	2.13	1.20	0.98	1.64	1.02	0.82	1.24	0.90	1.01	1.06	0.87	0.93
19	1.17	0.98	0.60	1.58	0.99	0.85	0.99	0.90	1.05	1.00	0.98	1.32
20	0.98	0.74	0.53	1.75	0.75	0.94	0.92	0.96	1.23	1.06	1.23	1.28
21	0.78	1.01	2.26	1.57	0.76	0.90	0.88	1.29	1.00	1.07	1.03	1.28
22	0.79	1.19	1.72	1.42	0.92	0.97	0.84	0.97	1.15	0.75	0.94	1.02
23	1.52	0.81	1.24	1.87	0.99	0.98	0.76	0.88	0.71	1.04	1.25	0.93
24	2.78	0.72	1.28	1.87	1.00	0.99	0.90	0.88	0.86	1.17	1.58	0.86
25	2.08	1.18	1.08	1.51	0.92	1.05	1.09	1.01	1.08	1.16	1.21	1.29
26	1.18	0.53	0.56	1.52	1.01	1.21	1.12	0.81	0.88	1.13	1.25	0.63
27	1.00	0.70	0.73	1.41	0.95	0.92	0.93	0.82	1.01	1.08	1.42	0.59
28	0.94	2.74	2.02	1.47	0.75	0.97	0.99	2.10	1.09	0.92	1.05	0.91
29	0.49		1.92	1.44	0.91	1.01	1.04	1.20	1.11	0.94	1.00	0.46
30	0.56		1.29	1.55	0.93	1.02	0.85	0.97	0.75	1.29	0.97	0.41
31	2.04		1.54		0.83		1.06	0.99		1.22		0.55
MADT to AADT	0.55	0.49	0.65	1.27	1.75	1.50	1.41	1.43	1.25	1.32	1.58	0.98

Continuous Traffic Counter-2011 Daily Adjustment Factors By Site

Site ID:	P6D091												AADT:	54400
Town:	South Burlington												Route No:	189
Location:	S Burlington: I89 0.70 mi N of US2(Ex14)													
	Jan	Feb	Mar	Apr	May	Jun	Jul	Aug	Sep	Oct	Nov	Dec		
1	1.52	1.00	0.90	0.96	1.40	0.95	0.83	0.92	0.88	1.16	0.90	0.85		
2	1.33	2.33	0.91	1.13	0.96	0.94	1.26	0.93	0.84	1.43	0.90	0.82		
3	0.90	0.95	0.88	1.43	0.97	0.91	1.38	0.94	1.09	0.97	0.89	1.06		
4	0.91	0.79	0.81	1.03	0.94	1.19	1.68	0.91	1.32	0.94	0.82	1.38		
5	0.90	1.18	1.13	0.95	0.92	1.41	0.95	0.88	1.37	0.92	1.09	0.91		
6	0.85	1.63	1.96	0.93	0.86	0.97	0.92	1.18	0.93	0.91	1.34	0.90		
7	0.84	0.93	3.76	0.91	1.12	0.94	0.91	1.33	0.93	0.83	0.93	0.89		
8	1.23	1.03	0.95	0.85	1.38	0.94	0.88	0.95	0.90	1.08	0.90	0.91		
9	1.43	0.86	0.90	1.12	0.98	0.96	1.21	0.94	0.85	1.28	0.90	0.82		
10	0.93	0.84	0.96	1.40	0.94	0.87	1.40	0.92	1.16	0.91	0.87	1.10		
11	0.89	0.79	0.84	0.98	0.92	1.27	0.94	0.90	1.40	0.94	0.83	1.38		
12	1.30	1.08	1.12	0.92	0.90	1.38	0.94	0.85	0.97	0.94	1.11	0.90		
13	0.93	1.30	1.42	0.93	0.86	0.96	0.92	1.14	0.94	0.91	1.39	0.87		
14	0.82	0.89	0.92	0.89	1.14	0.96	0.88	1.34	0.92	0.86	0.95	0.85		
15	1.19	0.90	0.89	0.83	1.37	0.91	0.85	0.96	0.90	1.15	0.91	0.83		
16	1.40	0.87	0.89	1.14	0.96	0.89	1.18	0.93	0.85	1.40	0.90	0.78		
17	0.95	0.85	0.88	1.40	0.94	0.85	1.36	0.92	1.15	0.97	0.88	1.09		
18	1.04	0.78	0.83	0.97	0.93	1.11	0.93	0.90	1.38	0.94	0.80	1.37		
19	0.96	1.06	1.09	0.93	0.91	1.32	0.93	0.86	0.97	0.94	1.10	0.88		
20	0.87	1.33	1.31	0.94	0.85	0.97	0.92	1.23	0.95	0.92	1.42	0.85		
21	0.88	0.97	1.00	0.89	1.11	0.97	0.88	1.36	0.94	0.89	0.91	0.87		
22	1.16	0.87	0.91	0.87	1.32	0.94	0.86	0.95	0.92	1.18	0.85	0.82		
23	1.54	0.87	0.88	1.21	0.90	0.89	1.18	0.94	0.85	1.48	1.11	0.93		
24	0.96	0.84	0.88	1.67	0.92	0.83	1.33	0.93	1.11	0.98	1.96	1.52		
25	0.93	1.33	0.82	0.93	0.92	1.15	0.93	0.88	1.37	0.95	1.08	2.78		
26	0.89	1.09	1.08	0.94	0.92	1.35	0.91	0.83	0.97	0.94	1.27	1.35		
27	0.88	1.34	1.35	0.89	0.85	0.96	0.89	1.06	0.95	0.92	1.35	0.99		
28	0.81	1.04	0.93	0.89	1.18	0.94	0.88	2.75	0.93	0.86	0.92	1.12		
29	1.13		0.91	0.86	1.38	0.91	0.85	0.96	0.92	1.17	0.91	0.93		
30	1.41		0.87	1.12	1.51	0.88	1.12	0.94	0.85	1.47	0.90	0.94		
31	0.90		0.86		0.92		1.29	0.93		1.04		1.44		
MADT to AADT	1.12	1.12	1.07	1.02	0.98	0.93	0.94	0.93	0.95	0.95	1.02	1.02		

Site ID:	P6D092												AADT:	29600
Town:	Colchester												Route No:	189
Location:	Colchester: I89 1.95 mi N of US 7(Exit 16)													
	Jan	Feb	Mar	Apr	May	Jun	Jul	Aug	Sep	Oct	Nov	Dec		
1	1.44	0.97	0.90	0.98	1.35	0.98		0.92	0.90	1.17	0.91	0.87		
2	1.27	2.30	0.91	1.19	0.98	0.95		0.94	0.78	1.44	0.92	0.84		
3	0.87	0.96	0.88	1.41	0.97	0.87		0.93	1.04	0.97	0.90	1.09		
4	0.89	0.80	0.80	1.01	0.97	1.20		0.91	1.28	0.95	0.83	1.39		
5	0.89	1.18	1.14	0.96	0.93	1.37		0.87	1.21	0.93	1.13	0.93		
6	0.85	1.66	1.99	0.93	0.89	0.99		1.11	0.92	0.90	1.37	0.92		
7	0.83	0.92	3.68	0.93	1.14	0.98		1.25	0.94	0.80	0.93	0.91		
8	1.27	1.01	0.94	0.86	1.37	0.98		0.95	0.90	1.03	0.90	0.92		
9	1.46	0.88	0.89	1.15	0.97	0.96		0.96	0.85	1.20	0.91	0.83		
10	0.91	0.85	0.97	1.44	0.95	0.85		0.94	1.16	0.85	0.88	1.11		
11	0.91	0.79	0.82	0.99	0.94	1.18		0.91	1.36	0.93	0.83	1.40		
12	1.15	1.11	1.15		0.90	1.35	0.99	0.84	0.96	0.94	1.15	0.92		
13	0.94	1.33	1.42		0.86	0.96	0.98	1.06	0.96	0.93	1.39	0.89		
14	0.82	0.90	0.89		1.14	0.95	0.94	1.26	0.94	0.87	0.95	0.87		
15	1.25	0.89	0.89		1.41	0.91	0.87	0.96	0.93	1.16	0.92	0.87		
16	1.49	0.87	0.90	1.15	0.97	0.89	1.15	0.96	0.85	1.37	0.91	0.80		
17	0.96	0.85	0.86	1.39	0.95	0.85	1.31	0.92	1.14	0.98	0.89	1.07		
18	1.01	0.78	0.82	0.97	0.94	1.15	0.97	0.91	1.35	0.95	0.81	1.38		
19	0.97	1.08	1.09	0.94	0.91	1.29	0.99	0.86	0.96	0.95	1.13	0.88		
20	0.88	1.34	1.30	0.93	0.83	0.96	0.97	1.13	0.98	0.93	1.42	0.85		
21	0.88	0.97	0.99	0.89	1.09	0.95	0.94	1.27	0.98	0.89	0.91	0.87		
22	1.24	0.87	0.92	0.80	1.26	0.95	0.88	0.95	0.94	1.18	0.86	0.82		
23	1.58	0.86	0.88	1.22	0.86	0.88	1.15	0.96	0.86	1.46	1.12	0.92		
24	0.98	0.82	0.89	1.45	0.93	0.80	1.26	0.95	1.15	0.97	1.59	1.45		
25	0.92	1.22	0.82	0.90	0.92		0.95	0.93	1.37	0.96	1.00	2.20		
26	0.89	1.10	1.14	0.96	0.91		0.95	0.86	0.97	0.95	1.21	1.26		
27	0.90	1.34	1.39	0.89	0.84		0.93	1.08	0.96	0.94	1.30	0.94		
28	0.81	1.06	0.92	0.90	1.19		0.91	2.79	0.95	0.87	0.93	1.13		
29	1.20		0.92	0.83	1.36		0.88	1.04	0.95	1.20	0.92	0.90		
30	1.42		0.88	1.11	1.40		1.06	0.99	0.86	1.51	0.92	0.90		
31	0.91		0.86		0.92		1.24	1.00		1.03		1.45		
MADT to AADT	1.14	1.14	1.09	1.03	0.99	0.94	0.87	0.88	0.96	0.97	1.04	1.05		

Continuous Traffic Counter-2011 Daily Adjustment Factors By Site

Site ID:	P6D099											
Town:	South Burlington											
Location:	S Burlington: I189 0.40 mi E of US7											
	Jan	Feb	Mar	Apr	May	Jun	Jul	Aug	Sep	Oct	Nov	Dec
1	1.57	0.96	0.89	0.96	1.45	0.91	0.84	0.92	0.88	1.14	0.90	0.87
2	1.41	2.12	0.91	1.14	0.95	0.91	1.27	0.93	0.83	1.45	0.90	0.83
3	0.89	0.92	0.87	1.47	0.95	0.87	1.46	0.91	1.15	0.95	0.88	1.08
4	0.89	0.80	0.81	0.96	0.93	1.22	1.71	0.92	1.40	0.93	0.82	1.43
5	0.89	1.16	1.12	0.94	0.92	1.49	0.94	0.91	1.45	0.91	1.09	0.92
6	0.85	1.66	1.99	0.92	0.87	0.96	0.91	1.25	0.90	0.90	1.40	0.92
7	0.84	0.92	3.72	0.92	1.12	0.93	0.90	1.43	0.91	0.85	0.92	0.89
8	1.24	1.00	0.93	0.85	1.45	0.92	0.88	0.94	0.90	1.15	0.91	0.90
9	1.51	0.87	0.90	1.12	0.96	0.92	1.23	0.93	0.84	1.38	0.90	0.83
10	0.91	0.85	0.96	1.47	0.92	0.88	1.46	0.90	1.14	0.95	0.88	1.09
11	0.88	0.79	0.85	0.95	0.92	1.18	0.92	0.90	1.45	0.93	0.85	1.43
12	1.24	1.08	1.10	0.91	0.91	1.46	0.89	0.88	0.96	0.93	1.10	0.91
13	0.90	1.36	1.47	0.92	0.86	0.93	0.88	1.21	0.92	0.91	1.48	0.89
14	0.82	0.89	0.91	0.89	1.14	0.91	0.89	1.44	0.90	0.86	0.92	0.86
15	1.18	0.89	0.89	0.84	1.46	0.91	0.85	0.92	0.89	1.13	0.90	0.85
16	1.41	0.87	0.90	1.15	0.93	0.88	1.24	0.92	0.86	1.45	0.89	0.78
17	0.96	0.85	0.88	1.48	0.92	0.86	1.44	0.91	1.14	0.95	0.88	1.07
18	1.01	0.79	0.83	0.96	0.90	1.19	0.90	0.90	1.43	0.94	0.82	1.37
19	0.94	1.08	1.08	0.95	0.89	1.43	0.90	0.85	0.95	0.94	1.09	0.86
20	0.88	1.36	1.36	0.94	0.86	0.97	0.90	0.94	0.93	1.45	0.84	0.84
21	0.87	0.96	0.99	0.90	1.13	0.94	0.87	1.42	0.94	0.88	0.90	0.85
22	1.16	0.89	0.91	0.88	1.40	0.93	0.87	0.94	0.91	1.16	0.85	0.80
23	1.62	0.88	0.89	1.18	0.90	0.89	1.24	0.91	0.86	1.52	1.06	0.89
24	0.96	0.86	0.88	1.79	0.91	0.87	1.39	0.90	1.11	0.96	2.14	1.48
25	0.94	1.29	0.82	0.93	0.91	1.19	0.92	0.87	1.43	0.95	1.04	2.96
26	0.90	1.11	1.07	0.93	0.90	1.49	0.89	0.81	0.96	0.92	1.23	1.35
27	0.89	1.44	1.39	0.90	0.85	0.96	0.89	1.08	0.94	0.91	1.45	0.97
28	0.83	1.03	0.92	0.89	1.18	0.93	0.89	2.76	0.93	0.86	0.90	1.07
29	1.14	0.91	0.84	1.44	0.92	0.84	0.95	0.92	1.16	0.90	0.93	0.93
30	1.48	0.87	1.12	1.52	0.88	1.16	0.91	0.85	1.52	0.88	0.95	0.95
31	0.90	0.85	0.91	0.91	0.91	1.40	0.90	1.00	1.00	1.00	1.42	1.42
MADT to AADT	1.09	1.10	1.06	1.02	0.98	0.95	0.98	0.96	0.95	0.95	1.01	0.99

Site ID:	P6D129											
Town:	Williston											
Location:	Williston: VT2A just N of Marshall Ave											
	Jan	Feb	Mar	Apr	May	Jun	Jul	Aug	Sep	Oct	Nov	Dec
1	1.37	1.05	0.92	1.01	1.35	0.96	0.87	0.94	0.88	1.03	0.96	0.91
2	1.21	2.3	0.98	0.98	1.01	0.96	1.18	0.95	0.83	1.34	0.95	0.87
3	0.9	0.99	0.94	1.36	1	0.89	1.38	0.94	0.95	0.99	0.92	0.97
4	0.92	0.81	0.84	1.11	0.98	1.1	1.71	0.94	1.16	0.98	0.83	1.31
5	0.95	1.02	0.95	1.01	0.98	1.35	0.96	0.91	1.31	0.96	0.92	0.97
6	0.89	1.59	1.71	0.97	0.87	1.02	0.93	1.14	0.97	0.94	1.28	0.98
7	0.85	0.97	3.33	0.95	0.99	0.99	0.9	1.32	0.96	0.86	0.98	0.95
8	1.06	1.1	0.97	0.87	1.31	0.97	0.88	0.99	0.95	1.02	0.97	0.95
9	1.4	0.92	0.92	0.96	1.01	0.96	1.07	0.98	0.89	1.29	0.94	0.86
10	0.95	0.9	1.03	1.32	0.98	0.89	1.39	0.94	1.04	1.02	0.91	0.98
11	0.94	0.8	0.86	0.99	0.98	1.02	0.96	0.92	1.36	0.99	0.81	1.29
12	1.32	0.91	0.94	0.95	0.95	1.27	0.94	0.92	1.01	0.98	0.98	0.95
13	0.94	1.25	1.29	0.97	0.88	0.99	0.92	1.13	1.02	0.96	1.34	0.93
14	0.8	0.92	0.94	0.95	0.97	0.97	0.89	1.29	0.91	0.88	0.98	0.91
15	0.96	0.97	0.94	0.84	1.25	0.95	0.85	0.95	0.93	0.96	0.96	0.89
16	1.27	0.94	0.94	0.99	0.99	0.92	1.09	0.93	0.86	1.3	0.95	0.81
17	0.92	0.9	0.94	1.29	0.99	0.87	1.33	0.97	1.02	1.01	0.93	0.94
18	1.13	0.81	0.83	0.96	0.96	1.03	0.93	0.93	1.29	0.99	0.84	1.23
19	1.01	0.92	0.89	0.95	0.95	1.29	0.93	0.89	1	0.97	0.97	0.88
20	0.91	1.2	1.2	0.97	0.88	1	0.91	1.13	0.99	0.92	1.33	0.85
21	0.89	0.94	1.06	0.91	0.97	0.98	0.89	1.29	0.97	0.86	0.96	0.88
22	0.99	0.89	1	0.85	1.25	0.96	0.88	0.94	0.94	0.99	0.9	0.8
23	1.45	0.88	0.93	1	0.98	0.92	1.11	0.93	0.88	1.4	1.07	0.88
24	1.01	0.86	0.93	1.9	0.96	0.86	1.32	0.92	0.98	1	2.07	1.31
25	1	1.33	0.84	0.98	0.95	1	0.93	0.88	1.31	0.99	0.91	3.28
26	0.96	0.93	0.92	1	0.95	1.3	0.92	0.84	1	0.96	1.09	1.21
27	0.94	1.3	1.26	0.9	0.84	1	0.93	0.99	0.99	0.93	1.36	0.99
28	0.84	1.07	0.99	0.93	1	0.97	0.92	2.48	0.98	0.85	0.97	1.11
29	0.98	0.97	0.97	0.84	1.25	0.94	0.86	0.87	0.98	1	0.97	0.92
30	1.34	0.94	0.95	1.44	0.92	0.92	1.08	0.9	0.88	1.34	0.93	0.93
31	0.94	0.92	0.93	0.93	0.93	1.32	0.94	1.06	1.06	1.06	1.27	1.27
MADT to AADT	1.13	1.14	1.06	1.01	0.97	0.93	0.96	0.94	0.95	0.95	1	0.99

Continuous Traffic Counter-2011 Daily Adjustment Factors By Site

Site ID:	P6D530											
Town:	Essex											
Location:	Essex: VT289 0.6 mi W of VT15											
	Jan	Feb	Mar	Apr	May	Jun	Jul	Aug	Sep	Oct	Nov	Dec
1	1.42	0.96	0.91	0.98	1.27	0.95	0.89	0.97	0.90	1.08	0.92	0.91
2	1.32	1.93	0.94	1.03	1.02	0.95	1.15	0.94	0.86	1.30	0.92	0.87
3	0.91	0.93	0.91	1.24	1.00	0.89	1.34	0.93	1.02	1.01	0.92	0.94
4	0.90	0.83	0.85	1.01	1.02	1.07	1.52	0.93	1.22	0.96	0.86	1.20
5	0.91	1.05	1.08	0.96	1.00	1.30	0.96	0.91	1.51	0.92	0.98	0.98
6	0.90	1.42	1.70	0.95	0.90	1.01	0.95	1.10	0.95	0.94	1.23	0.94
7	0.85	0.95	3.53	0.96	1.01	0.95	0.91	1.27	0.98	0.88	0.97	0.93
8	1.14	1.05	0.96	0.87	1.20	0.94	0.91	0.99	0.96	0.98	0.92	0.97
9	1.33	0.88	0.92	1.02	1.00	0.97	1.12	0.94	0.88	1.14	0.90	0.88
10	0.97	0.88	0.98	1.27	0.95	0.90	1.30	0.92	1.00	1.00	0.90	1.01
11	0.91	0.82	0.88	0.98	0.94	1.11	0.98	0.92	1.23	0.94	0.89	1.26
12	1.25	1.01	1.02	0.91	0.92	1.32	0.93	0.89	0.99	0.94	1.04	0.97
13	0.93	1.23	1.30	0.95	0.89	1.02	0.94	1.11	0.96	0.94	1.26	0.94
14	0.86	0.92	0.97	0.92	1.05	0.97	0.88	1.29	0.95	0.89	0.96	0.91
15	1.09	0.93	0.90	0.87	1.32	0.92	0.87	1.01	0.96	1.07	0.93	0.89
16	1.29	0.88	0.90	1.10	1.02	0.92	1.10	0.94	0.90	1.26	0.92	0.84
17	1.00	0.87	0.89	1.35	0.97	0.90	1.26	0.92	1.03	0.99	0.91	1.02
18	1.01	0.82	0.84	1.02	0.94	1.05	0.96	0.92	1.26	0.96	0.85	1.21
19	0.96	1.05	0.99	0.96	0.92	1.16	0.90	0.89	1.01	0.96	1.03	0.95
20	0.89	1.25	1.23	0.99	0.90	0.92	0.90	1.12	0.98	0.93	1.29	0.90
21	0.88	1.03	1.00	0.95	1.01	0.93	0.89	1.37	0.95	0.92	0.93	0.89
22	1.08	0.93	0.92	0.90	1.18	0.97	0.88	1.00	0.97	1.08	0.88	0.84
23	1.42	0.91	0.91	1.13	0.98	0.96	1.14	0.94	0.90	1.36	1.07	0.92
24	0.98	0.88	0.91	1.42	0.94	0.92	1.29	0.93	1.02	1.02	1.79	1.21
25	0.95	1.23	0.86	0.96	0.92	1.10	0.99	0.95	1.17	0.97	1.10	1.93
26	0.91	1.07	1.04	0.95	0.96	1.29	0.95	0.85	0.98	0.96	1.14	1.31
27	0.92	1.26	1.22	0.96	0.90	0.99	0.91	0.97	0.95	0.98	1.30	0.99
28	0.87	1.04	0.96	0.94	1.01	0.95	0.88	2.49	0.95	0.89	0.97	1.07
29	1.06		0.92	0.87	1.24	0.93	0.89	0.91	0.96	1.08	0.92	0.94
30	1.27		0.88	0.98	1.34	0.96	1.11	0.91	0.89	1.35	0.92	0.93
31	0.94		0.88		0.90		1.26	0.89		1.02		1.21
MADT to AADT	1.11	1.13	1.08	1.02	0.95	0.91	0.94	0.95	0.95	0.96	1.03	1.02

Site ID:	P6D531											
Town:	Essex											
Location:	Essex: VT289 1.3 mi W of VT117											
	Jan	Feb	Mar	Apr	May	Jun	Jul	Aug	Sep	Oct	Nov	Dec
1	1.53	0.91	0.89	0.98	1.33	0.93	0.95	0.94	0.87	1.19	0.89	0.89
2	1.40	1.98	0.91	1.15	0.99	0.98	1.29	0.91	0.86	1.37	0.85	0.84
3	0.92	0.91	0.88	1.25	1.00	0.90	1.47	0.92	1.06	0.97	0.88	1.07
4	0.87	0.83	0.85	0.98	1.04	1.17	1.38	0.90	1.29	0.95	0.87	1.34
5	0.88	1.12	1.17	0.94	0.96	1.34	0.95	0.89	1.56	0.91	1.08	0.91
6	0.84	1.51	1.77	0.93	0.92	0.97	0.90	1.23	0.96	0.92	1.27	0.91
7	0.83	0.92	3.27	0.91	1.07	0.95	0.94	1.30	1.00	0.89	0.94	0.90
8	1.26	1.05	0.94	0.86	1.25	0.92	0.92	0.95	0.92	1.08	0.89	0.94
9	1.45	0.89	0.93	1.09	0.96	0.95	1.22	0.92	0.88	1.24	0.85	0.86
10	0.92	0.88	0.97	1.31	0.92	0.90	1.33	0.90	1.14	0.97	0.87	1.10
11	0.88	0.80	0.89	0.96	0.92	1.24	0.94	0.89	1.33	0.92	0.89	1.35
12	1.25	1.12	1.13	0.92	0.89	1.39	0.91	0.89	0.95	0.92	1.16	0.90
13	0.94	1.28	1.36	0.97	0.89	1.00	0.96	1.22	0.93	0.92	1.28	0.89
14	0.82	0.89	0.92	0.90	1.15	0.94	0.90	1.28	0.83	0.90	0.92	0.87
15	1.13	0.89	0.87	0.87	1.38	0.91	0.86	0.99	0.95	1.18	0.92	0.86
16	1.31	0.87	0.90	1.19	1.02	0.89	1.19	0.94	0.89	1.30	0.90	0.83
17	0.95	0.84	0.86	1.39	0.94	0.91	1.23	0.91	1.14	0.98	0.87	1.11
18	1.05	0.81	0.81	0.97	0.92	1.05	0.94	0.89	1.30	0.92	0.85	1.25
19	0.96	1.09	1.08	0.94	0.91	1.13	0.88	0.89	0.97	0.92	1.12	0.91
20	0.88	1.25	1.26	1.00	0.90	0.90	0.88	1.17	0.96	0.91	1.38	0.87
21	0.91	0.99	0.98	0.95	1.04	0.90	0.87	1.37	0.91	0.92	0.93	0.87
22	1.17	0.88	0.94	0.89	1.18	0.95	0.89	0.96	0.94	1.18	0.87	0.82
23	1.54	0.87	0.90	1.23	0.95	0.93	1.12	0.90	0.90	1.36	1.09	0.89
24	0.96	0.85	0.90	1.41	0.91	0.94	1.24	0.92	1.15	0.97	1.74	1.12
25	0.93	1.29	0.86	0.94	0.89	1.22	0.98	0.95	1.20	0.95	1.21	2.00
26	0.89	1.19	1.13	0.92	0.92	1.35	0.93	0.85	0.92	0.91	1.21	1.35
27	0.91	1.37	1.26	0.90	0.95	0.97	0.89	1.05	0.91	0.93	1.39	1.00
28	0.85	1.07	0.94	0.92	1.09	0.91	0.85	2.69	0.92	0.89	0.95	1.13
29	1.16		0.89	0.87	1.29	0.94	0.90	0.95	0.97	1.16	0.88	1.00
30	1.31		0.86	1.09	1.27	0.93	1.20	0.92	0.86	1.47	0.88	0.99
31	0.91		0.84		0.86		1.26	0.89		0.94		1.35
MADT to AADT	1.13	1.16	1.11	1.05	0.95	0.90	0.92	0.93	0.93	0.93	1.01	1.03

Continuous Traffic Counter-2011 Daily Adjustment Factors By Site

Site ID:	P6E020											
Town:	Concord											
Location:	Concord: US2 0.7 mi E of Ladd Rd											
	Jan	Feb	Mar	Apr	May	Jun	Jul	Aug	Sep	Oct	Nov	Dec
1	1.25	1.00	0.98	1.23	1.21				0.91	1.12	0.98	0.87
2	1.07	2.00	0.94	1.22	1.03			1.07	0.69	1.12	0.91	0.83
3	0.91	0.98	0.87	1.23	1.07				0.83	0.94	0.92	1.09
4	0.94	0.76	0.80	1.01	1.03				0.93	1.00	0.83	1.31
5	0.93	1.21	1.27	0.98	1.00				0.90	0.96	1.08	0.93
6	0.90	1.42	1.25	0.97	0.88				1.03	0.88	1.13	0.95
7	0.85	0.96	1.98	0.93	1.11				1.07	0.72	0.99	0.95
8	1.29	1.07	0.91	0.86	1.22				1.01	0.81	0.94	1.01
9	1.39	0.98	0.92	1.14	1.04			1.05	0.83	0.83	0.97	0.85
10	0.99	0.92	1.05	1.23	1.08			1.02	1.04	0.82		1.09
11	0.91	0.79	0.89	1.00	1.00		0.98	0.95	1.06	0.88	0.82	1.30
12	1.33	1.13	1.21	0.99	0.93		1.01	0.80	1.08	0.97	1.22	0.94
13	0.93	1.22	1.22	1.00	0.82	0.99	0.97	0.87	1.10	0.97	1.16	0.92
14	0.76	0.93	0.94	0.91	1.11	1.01	0.94	0.94	1.03	0.86	0.96	0.90
15	1.15	0.95	0.95	0.80	1.23	0.98	0.93	1.02	1.07	1.06	0.97	0.93
16	1.21	0.89	1.01	1.08	0.99	0.95	1.06	1.14	0.84	1.17	0.97	0.79
17	0.84	0.85	0.89	1.23	0.99	0.89	1.14	1.02	1.06	1.05	0.93	1.14
18	1.16	0.72		1.01	1.03	1.07	0.98	0.98	1.14	1.05	0.83	
19	1.03	1.01	1.06	1.00	0.94	1.15	1.01	0.85	1.10	1.10	1.06	
20	0.88	1.09	1.05	0.98	0.83	0.99	0.97	0.90	1.15	1.03	1.23	0.93
21	0.92	0.91	1.06	0.89	1.03	1.01	0.94	0.97	1.08	0.90	0.97	1.09
22	1.18	0.89	1.03	0.80	1.02	0.98	0.93	1.00	1.01	1.19	0.81	0.84
23	1.27	0.94	0.96	1.18	0.93	0.95		1.06	0.86	1.23	1.25	1.03
24	1.05	0.81	0.92	1.06	0.99	0.89		1.03	1.18	1.13	1.31	
25	0.95	1.17	0.79	0.94	0.93			0.99	1.08	1.10	1.06	
26	0.96	1.11	1.06	1.01				0.85	1.01	1.11	1.03	1.11
27	0.92	1.21	1.16	0.96				0.94	1.14	1.07	0.99	0.93
28	0.83	1.29	0.96	0.93				2.27	1.11	0.90	0.99	1.03
29	1.17		0.98	0.84				1.25	1.10	1.24	1.05	
30	1.25		0.97	0.97				1.10		1.65	1.00	
31	0.86		0.85					1.04		1.16		1.25
MADT to AADT	1.24	1.21	1.16	1.13	0.98	0.89	0.76	0.80	0.84	0.95	1.11	1.21

Site ID:	P6E131											
Town:	Guildhall											
Location:	Guildhall: US2 100 ft E of VT102											
	Jan	Feb	Mar	Apr	May	Jun	Jul	Aug	Sep	Oct	Nov	Dec
1	1.20			1.29	1.02		0.83	1.05	0.90	1.03	1.02	0.87
2	1.05			1.20	1.01		0.92	1.08	0.68	1.11	0.92	0.87
3	0.86		0.92	1.16	1.12		1.15	1.00	0.75	0.96	0.97	1.08
4	0.94		0.82	0.95	1.04		1.12	0.99	0.81	0.98	0.82	1.19
5	0.94		1.22	0.99	1.01		0.96	0.82	0.85	0.93	1.05	0.97
6	0.89		1.26	1.04	0.86		1.12	0.85	1.04	0.90	1.17	0.95
7	0.87	0.92	1.66	0.98	1.04		1.08	1.00	1.11	0.75	1.01	0.95
8	1.16	0.99	0.93	0.86	1.12	1.04	0.94	1.01	1.00	0.79	0.96	0.96
9	1.34	1.07	0.96	1.10	0.93	1.03	0.98	1.09	0.85	0.82	0.96	0.86
10	1.00	0.91	1.04	1.19		0.87	1.07	1.06	1.00	0.80	0.92	1.11
11	0.96	0.88	0.88	1.10		1.06	1.06	1.01	1.03	0.90	0.85	1.22
12	1.40	1.12	1.12	1.02		1.19	1.07	0.82	1.09	0.98	1.12	0.95
13	0.95	1.18	1.14	0.98		1.11	1.06	0.91	1.08	0.96	1.12	1.01
14	0.80	0.92	0.93	0.95		1.11	0.99	0.98	1.08	0.90	0.96	0.99
15	1.09	0.99	0.96	0.83		1.06	0.89	1.13	1.06	1.02	0.98	1.00
16	1.20	1.07	1.03	1.12		0.97	0.95	1.12	0.88	1.16	0.96	0.84
17	0.88	0.91	0.89	1.27		0.90	1.02	1.03	1.06	1.04	0.96	1.03
18	1.19	0.88	0.82	1.04		0.98	1.03	0.97	1.14	1.09	0.85	1.17
19	1.03		0.98	1.04		0.96	1.08	0.87	1.12	1.07	1.03	0.96
20	0.86		1.01	1.06	0.83	0.95	1.06	0.88	1.19	1.04	1.18	0.94
21	0.91		1.05	0.95		1.00	1.03	1.00	1.10	0.93	0.98	1.12
22	1.12		1.08	0.84		1.01	0.88	1.04	1.07	1.18	0.83	0.86
23	1.21		1.01	1.18		1.00	0.97	1.11	0.95	1.24	1.14	0.93
24	1.05		0.97	1.15	0.99	0.91	0.96	1.01	1.11	1.04	1.30	1.05
25	1.00		0.81	1.00		1.03	1.06	1.04	1.10	1.16	1.00	1.71
26	0.98		1.03	1.09		0.94	1.12	0.87	1.04	1.07	1.03	1.04
27	0.94		1.13	0.97	1.17	0.99	1.06	0.94	1.26	1.04	1.02	0.94
28	0.81		1.00	0.68	0.92	1.02	0.96	1.82	1.11	0.94	1.06	0.99
29	1.11		1.04	0.70	0.99	1.02	0.87	1.13	1.10	1.19	1.06	0.90
30	1.19		0.97	0.90	0.98	0.95	0.88	1.11	0.88	1.69	1.04	0.85
31	0.91		0.87				0.90	1.08		1.20		1.14
MADT to AADT	1.30	1.24	1.22	1.11	1.05	0.88	0.78	0.77	0.83	0.96	1.12	1.22

Continuous Traffic Counter-2011 Daily Adjustment Factors By Site

Site ID:	P6F029											
Town:	Georgia											
Location:	Georgia: US7 1.70 mi N of I89											
	Jan	Feb	Mar	Apr	May	Jun	Jul	Aug	Sep	Oct	Nov	Dec
1	1.68	0.82	0.91	0.98	1.17	0.90		0.95	0.92	1.19	0.84	0.88
2	1.59	1.45	0.94	1.20	1.00	0.96		0.98	0.83	1.48	0.85	0.86
3	0.90	0.86	0.93	1.38	1.07	0.86		0.92	1.12	0.96	0.85	1.11
4	0.88	0.81	0.87	1.00	0.99	1.13		0.92	1.30	0.91	0.82	1.36
5	0.91	1.04	1.25	0.95	0.96	1.42		0.89	1.63	0.91	1.13	0.88
6	0.89	1.65	1.71	0.94	0.91	0.94		1.10	0.93	0.89	1.33	0.91
7	0.84	0.87	2.15	0.92	1.07	0.94		1.32	1.00	0.81	0.90	0.91
8	1.22	0.87	0.91	0.87	1.25	0.89		0.94	0.91	1.02	0.85	0.87
9	1.55	0.84	0.86	1.05	0.96	0.93		0.96	0.86	1.16	0.84	0.89
10	0.92	0.85	0.92	1.34	0.93	0.86		0.95	1.06	0.88	0.85	1.10
11	0.87	0.83	0.87	0.92	0.93	1.23		0.93	1.27	0.88	0.87	1.46
12	0.91	1.17	1.24	0.90	0.89	1.45	0.98	0.91	0.91	0.92	1.18	0.91
13	0.88	1.47	1.43	0.92	0.86	0.97	0.90	1.09	0.94	0.92	1.45	0.90
14	0.86	0.86	0.88	0.89	1.24	0.94	0.88	1.29	0.88	0.85	0.91	0.82
15	1.15	0.89	0.89	0.84	1.53		0.86	1.02	0.96	1.18	0.89	0.82
16	1.50	0.83	0.89	1.10	1.03		1.10	0.96	0.90	1.43	0.86	0.85
17	1.05	0.87	0.84	1.41	1.00		1.28	0.88	1.09	0.93	0.86	1.03
18	0.92	0.78	0.84	1.01	0.84		1.02	0.94	1.31	0.96	0.85	1.32
19	0.83	1.21	1.12	0.99	0.83		0.95	0.88	0.97	0.94	1.21	0.89
20	0.89	1.53	1.39	1.03	0.92		0.89	1.06	1.02	0.98	1.43	0.85
21	0.87	1.10	0.94	0.98	1.05		0.92	1.37	0.89	0.99	0.92	0.86
22	1.32	1.01	0.92	0.90	1.20		0.93	0.99	0.94	1.22	0.91	0.83
23	1.71	0.94	0.86	1.30	0.95		1.14	0.91	0.89	1.44	1.08	0.96
24	1.07	0.96	0.85	1.44	0.94		1.30	0.88	1.19	0.97	1.52	1.30
25	0.89	1.12	0.86	0.91	0.88		1.05	0.92	1.28	0.96	1.26	1.75
26	0.87	1.33	1.13	0.98	0.94		0.98	0.88	0.93	0.94	1.24	1.46
27	0.89	1.58	1.34	0.83	0.92		0.93	0.98	0.87	0.96	1.59	1.04
28	0.85	0.95	0.92	0.89	1.20		0.93	2.51	0.88	0.88	0.94	1.02
29	1.18		0.91	0.85	1.27		0.99	0.97	0.96	1.28	0.92	0.98
30	1.56		0.87	1.00	1.26		1.06	0.91	0.93	1.49	0.92	1.01
31	0.91		0.89		0.87		1.14	0.90		0.98		1.44
MADT to AADT	1.13	1.16	1.12	1.04	0.95	0.90	0.89	0.94	0.93	0.97	1.09	1.10

Site ID:	P6F096											
Town:	Swanton											
Location:	Swanton: I89 2.65 mi N of Exit 20											
	Jan	Feb	Mar	Apr	May	Jun	Jul	Aug	Sep	Oct	Nov	Dec
1	1.24	1.05	0.94	0.98	1.17	1.04	0.78	0.90	0.89	1.18	0.97	0.88
2	1.01	2.49	0.94	1.14	1.03	1.02	1.06	1.00	0.70	1.29	0.98	0.84
3	0.81	1.00	0.89	1.33	1.11	0.87	1.16	0.99	0.86	1.02	0.94	1.05
4	0.90	0.80	0.78	1.11	1.04	1.20	1.38	0.93	1.08	1.01	0.85	1.20
5	0.92	1.14	1.11	1.07	0.98	1.23	1.01	0.82	0.88	1.04	1.07	0.93
6	0.87	1.44	1.60	1.04	0.83	1.03	1.09	0.97	0.95	0.93	1.20	0.97
7	0.80	0.97	2.67	0.99	1.09	1.06	1.02	1.07	1.05	0.71	0.97	0.96
8	1.17	1.14	0.93	0.88	1.23	1.03	0.91	0.98	0.96	0.86	0.99	0.97
9	1.21	0.95	0.95	1.15	1.01	0.98	1.06	1.03	0.87	1.00	0.98	0.85
10	0.95	0.91	1.07	1.30	1.03	0.84	1.15	1.00	1.07	0.70	0.93	1.12
11	0.94	0.79	0.82	1.05	1.00	1.16	1.06	0.96	1.21	0.93	0.83	1.28
12	1.21	1.11	1.08	1.03	0.95	1.23	1.08	0.82	1.03	0.98	1.14	0.95
13	0.97	1.15	1.21	1.04	0.87	0.99	1.08	0.93	1.10	0.98	1.17	0.95
14	0.80	0.94	0.91	0.95	1.12	1.05	0.98	1.07	1.04	0.86	0.98	0.93
15	1.22	0.95	0.91	0.78	1.27	1.04	0.87	0.97	1.03	1.17	0.99	0.91
16	1.27	0.92	0.94	0.98	1.04	0.97	1.04	1.03	0.85	1.26	0.99	0.82
17	0.97	0.90	0.88	1.21	1.05	0.88	1.15	1.01	1.09	1.03	0.94	1.10
18	1.10	0.76	0.79	0.99	1.04	1.11	1.02	0.99	1.20	1.06	0.80	1.25
19	1.08	1.02	1.03	1.00	0.95	1.12	1.08	0.86	1.03	1.04	1.09	0.93
20	0.94	1.14	1.09	1.00	0.78	1.05	1.06	0.97	1.06	1.01	1.20	0.92
21	0.91	0.95	1.04	0.86	0.99	1.07	1.01	1.11	1.08	0.90	0.94	0.96
22	1.16	0.92	0.98	0.70	1.12	1.03	0.86	0.99	0.99	1.05	0.90	0.86
23	1.39	0.90	0.95	1.06	0.77	0.89	1.01	1.05	0.87	1.21	1.14	0.92
24	1.03	0.84	0.94	1.15	0.97	0.72	1.07	1.05	1.09	1.04	1.34	1.27
25	1.05	1.07	0.83	0.83	0.96	1.02	0.94	1.00	1.20	1.07	0.96	1.84
26	0.97	0.98	1.16	0.97	0.95	1.00	1.03	0.89	1.01	1.06	1.09	1.16
27	0.94	1.09	1.21	0.98	0.81	0.94	0.98	0.99	1.06	1.00	0.99	0.89
28	0.80	1.10	0.98	0.98	1.13	0.99	0.89	2.16	1.05	0.88	0.96	1.10
29	1.15		0.99	0.81	1.21	0.97	0.75	1.06	1.00	1.15	1.00	0.86
30	1.26		0.96	1.08	1.23	0.83	0.81	1.14	0.87	1.31	1.00	0.84
31	0.95		0.90		0.95		0.93	1.11		1.10		1.34
MADT to AADT	1.21	1.20	1.13	1.04	0.98	0.93	0.84	0.83	0.93	0.96	1.07	1.12

Continuous Traffic Counter-2011 Daily Adjustment Factors By Site

Site ID:	P6G025											
Town:	Grand Isle											
Location:	Grand Isle: US2 0.32 miWof TH16 Drwbr Ln											
	Jan	Feb	Mar	Apr	May	Jun	Jul	Aug	Sep	Oct	Nov	Dec
1	1.20	0.96	1.01	1.10	1.01	1.20	0.88		0.95	1.11	0.89	0.86
2	1.29	2.20	0.96		1.12	1.17	0.74		0.79	1.23	0.87	0.86
3	0.89	1.00	0.98		1.16	0.97	0.97		0.78	0.98	0.88	0.98
4	0.94	0.86			1.25	1.03	1.05		0.90	1.03	0.81	1.22
5	0.86	0.97		1.15	1.27	1.24	1.02		1.21	0.95	1.00	0.92
6	0.85	1.63		1.00	1.17	1.12	1.13		1.06	0.93	1.17	0.99
7	0.94	0.95		1.00	1.15	1.11	1.11		1.14	0.78	0.92	0.87
8	1.20	1.04		0.90	1.13	1.09	1.00		1.05	0.67	0.88	0.92
9	1.41	0.92	0.96	0.96	1.15	1.16	0.95	1.00	0.91	0.70	0.86	0.83
10	0.92	0.87	1.07	1.22	1.13	0.92	0.96	0.94	0.87	0.77	0.94	0.95
11	0.90	0.80	0.95	1.10	1.01	1.01		0.95	0.95	0.90	0.87	1.23
12	1.05	1.00	1.11	0.98	0.96	1.23		0.85	1.06	0.97	1.08	0.92
13	0.95	1.15	1.35	0.99	0.90	1.12		0.73	1.07	0.99	1.20	0.94
14	0.90	0.89	0.96	0.97	1.11	1.08		0.99	1.04	0.94	0.95	0.90
15	1.15	0.96	0.97	0.90	1.39	1.03		1.10	1.14	1.03	0.96	0.92
16	1.35	0.87	0.96	1.13	1.15	0.95		1.10	0.91	1.16	0.96	0.85
17		0.83	0.87	1.32	1.04	0.85		0.96	0.93	1.03	0.97	1.09
18		0.79	0.88	1.05	1.03	0.79	1.08	0.97	0.97	1.04	0.86	1.27
19	0.97	0.99	1.02	0.99	0.98	0.80	1.11	0.87	1.07	1.06	1.05	0.97
20	0.87	1.23	1.06	1.06	0.90	0.94	1.11	0.80	1.15	0.98	1.30	0.88
21	0.88	0.98	1.09	0.94	0.85	1.00	1.08	0.99	1.04	1.04	0.97	0.90
22	1.09	0.98	0.98	0.78	0.88	1.05		1.07	1.07	1.12	0.91	0.88
23	1.55	0.90	0.94	1.19	0.89	1.07		1.07	0.99	1.33	1.28	1.00
24	1.04	0.83	0.95	1.03	1.00	0.91		1.03	1.06	1.06	1.42	1.25
25	0.98	1.32	0.86	0.90	0.89	0.96		1.05	0.95	1.13	1.18	1.59
26	0.89	1.11	1.05	1.00	0.91	0.93		0.94	1.05	1.04	1.13	1.26
27	0.91	1.26	1.22	0.93	0.86	0.95		0.89	1.01	1.09	1.28	1.00
28	0.86	1.09	1.01	0.89	0.81	0.99		2.51	1.09	0.99	0.99	1.09
29	1.17		0.95	0.83	0.89	0.93		1.22	1.07	1.18	1.00	1.00
30	1.32		0.90	0.81	0.81	0.90		1.16	0.98	1.47	0.96	0.97
31	0.99		0.95		0.89			1.13		1.19		1.33
MADT to AADT	1.45	1.51	1.38	1.20	1.00	0.79	0.63	0.72	0.84	0.96	1.24	1.32

Site ID:	P6L047											
Town:	Elmore											
Location:	Elmore: VT12 1.4 mi S of Lacasse (TH1)											
	Jan	Feb	Mar	Apr	May	Jun	Jul	Aug	Sep	Oct	Nov	Dec
1	1.60	0.88	1.04	1.18	1.14	0.95	0.94	0.97	1.00	1.37	0.82	0.79
2	1.51	2.17	0.90	1.29	1.06	0.94	1.13	0.98	0.87	1.59	0.79	0.81
3	0.84	0.87	0.84	1.41	0.97	0.95	1.40	0.88	1.30	0.90	0.80	1.20
4	0.85	0.78	0.80	1.06	0.99	1.12	1.16	0.89	1.38	0.96	0.78	1.27
5	0.85	1.20	1.09	0.98	0.93	1.27	0.99	0.82	1.78	0.91	1.12	0.85
6	0.83	1.97	2.15	0.92	0.91	1.01	0.99	1.03	0.96	0.86	1.26	0.81
7	0.83	0.95	4.37	0.86	1.17	0.97	0.92	1.21	0.98	0.81	0.87	0.84
8	1.50	0.94	0.93	0.84	1.24	0.91	0.93	1.02	0.90	0.89	0.87	0.90
9	1.85	0.78	0.86	1.18	0.88	0.96	1.08	0.93	0.85	0.85	0.83	0.79
10	0.97	0.84	1.16	1.39	0.92	0.89	1.11	0.94	1.08	0.94	0.81	1.15
11	0.80	0.72	0.93	1.04	0.89	1.43	1.01	0.88	1.24	0.88	0.97	1.35
12	1.20	1.18	1.10	0.87	0.88	1.51	0.99	0.84	0.96	0.85	1.13	0.84
13	0.95	1.41	1.48	0.93	0.80	1.01	0.96	0.89	0.93	0.95	1.24	0.83
14	0.83	0.87	0.86	0.90	1.11	0.97	0.91	1.24	0.90	0.93	0.90	0.81
15	1.45	0.90	0.85	0.85	1.52	0.82	0.92	1.13	0.96	1.24	0.85	0.84
16	1.58	0.82	0.85	1.25	1.03	0.89	1.06	1.06	0.92	1.53	0.86	0.80
17	1.08	0.72	0.85	1.61	0.92	0.92	1.02	0.91	1.11	0.98	0.80	1.24
18	1.05	0.81	0.83	0.96	0.95	1.15	1.03	0.86	1.20	0.92	0.86	1.36
19	0.90	1.37	0.96	0.97	0.93	1.03	0.95	0.84	0.94	0.93	1.10	0.87
20	0.82	1.44	1.20	0.92	0.80	0.91	0.86	1.00	0.95	0.89	1.53	0.79
21	0.89	1.13	1.06	0.89	1.18	0.91	0.90	1.16	0.90	0.87	0.93	1.01
22	1.33	0.86	0.95	0.85	1.29	0.89	0.94	0.99	0.91	1.29	0.85	0.81
23	1.69	0.73	0.86	1.32	0.96	0.94	1.20	0.89	0.92	1.53	1.74	1.04
24	0.99	0.79	0.83	1.22	0.92	0.99	1.16	0.86	1.12	0.96	1.61	1.33
25	0.88	1.38	0.85	0.86	0.80	1.19	1.04	0.88	1.15	0.92	1.43	1.84
26	0.78	1.15	1.20	0.88	0.88	1.29	1.00	0.86	0.89	0.95	1.38	1.60
27	0.84	1.58	1.25	0.96	1.31	0.92	0.94	1.11	0.85	1.01	1.59	1.08
28	0.77	1.50	0.94	0.92	1.47	0.92	0.85	4.40	0.92	0.89	0.99	1.24
29	1.20		0.88	0.77	1.13	0.89	0.92	1.91	0.92	1.55	0.95	1.04
30	1.49		0.87	0.98	1.17	0.88	1.08	1.07	0.85	1.80	0.93	0.99
31	0.87		0.86		0.88		1.11	1.04		1.03		1.95
MADT to AADT	1.28	1.28	1.19	1.14	0.99	0.88	0.81	0.85	0.91	0.84	0.99	1.09

Continuous Traffic Counter-2011 Daily Adjustment Factors By Site

Site ID:	P6L057											
Town:	Stowe											
Location:	Stowe: VT108 1.3 mi N of Notch Brk (TH19)											
	Jan	Feb	Mar	Apr	May	Jun	Jul	Aug	Sep	Oct	Nov	Dec
1	0.81	1.88	1.04	0.62	1.11	1.42	0.76	1.02	1.15	0.70	1.41	2.38
2	1.09	1.21	1.14	0.38	1.62	1.33	0.81	1.00	0.84	0.93	1.16	1.57
3	1.34	1.08	1.06	0.37	1.84	1.02	0.96	0.94	0.79	1.00	1.08	1.14
4	1.19	0.86	0.73	1.44	1.75	0.97	1.01	1.02	0.75	1.10	0.92	1.55
5	1.21	0.70	0.77	1.60	1.55	1.38	1.16	0.88	1.47	0.96	0.96	2.17
6	1.05	0.76	1.36	1.02	1.41	1.27	1.26	0.90	1.41	0.87	1.14	2.40
7	0.88	1.61	1.37	0.82	1.44	1.18	1.08	1.08	1.56	0.64	1.46	1.94
8	0.70	1.57	0.91	0.52	2.01	1.16	0.89	1.04	1.25	0.44	1.11	1.50
9	0.76	1.56	1.00	0.43	1.55	1.05	0.80	1.01	0.89	0.43	1.10	1.19
10	1.13	1.42	1.25	0.60	1.45	0.86	1.00	1.03	0.79	0.66	1.11	0.69
11	1.11	1.00	1.25	1.73	1.35	1.06	1.25	0.99	0.96	0.85	0.75	1.06
12	1.43	0.76	0.63	1.17	1.05	1.31	1.23	0.78	1.20	1.02	0.74	1.61
13	1.13	0.77	0.74	1.48	0.99	1.11	1.17	0.78	1.25	1.23	1.05	1.55
14	0.89	1.59	1.14	1.15	1.27	1.05	1.12	1.05	1.19	1.03	1.14	1.47
15	0.59	1.92	0.85	0.70	1.61	0.91	0.91	1.37	1.40	0.77	1.08	1.86
16	0.58	1.56	1.12	0.90	1.32	1.02	0.92	1.16	0.83	0.79	0.95	1.27
17	0.99	1.18	0.74	1.01	1.17	0.93	0.95	0.92	0.72	1.15	1.16	0.83
18	1.59	1.10	0.94	1.92	1.00	0.84	1.28	0.92	0.86	1.30	1.15	0.91
19	1.31	0.75	0.66	1.70	0.77	0.79	1.11	0.79	1.18	1.42	1.19	1.21
20	1.27	0.66	0.67	2.17	0.60	1.02	1.10	0.78	1.31	1.43	1.87	1.07
21	0.87	0.86	1.84	1.86	0.54	0.95	1.11	1.10	1.12	1.07	1.10	1.20
22	0.70	0.88	1.34	1.29	0.72	1.02	0.89	1.07	1.21	0.97	1.03	1.19
23	1.17	0.79	1.33	2.66	0.92	1.09	0.95	1.02	0.94	1.30	0.80	0.85
24	2.28	0.78	1.41	1.51	0.98	0.83	0.95	0.98	0.79	1.51	0.91	0.81
25	1.63	0.85	0.91	1.57	0.80	0.82	1.16	1.14	0.76	1.53	0.50	1.06
26	1.38	0.69	0.74	1.43	0.90	0.89	1.06	0.82	0.99	1.61	0.63	0.67
27	1.18	0.86	0.82	1.92	0.81	0.84	0.97	0.74	1.03	1.61	0.88	0.54
28	0.79	1.84	1.92	2.00	0.67	0.90	0.98	2.85	1.12	1.29	1.24	0.59
29	0.63		1.79	1.29	0.66	0.93	0.89	1.36	1.19	1.29	1.22	0.49
30	0.68		1.58	1.19	0.70	0.92	0.76	1.42	0.69	2.62	1.32	0.48
31	1.65		1.66		0.88	0.79	1.46			2.72		0.49
MADT to AADT	0.75	0.65	0.77	1.52	1.97	1.30	0.92	0.90	1.09	1.08	1.73	0.88

Site ID:	P6N001											
Town:	Fairlee											
Location:	Fairlee: I91 .56mi S of Exit 15											
	Jan	Feb	Mar	Apr	May	Jun	Jul	Aug	Sep	Oct	Nov	Dec
1	1.20					1.04	0.76	1.00	0.97	1.22		0.88
2	0.98	3.13				0.99	1.03	1.09	0.76	1.31		0.83
3	0.90	1.04				0.89	1.31	1.06	1.08	1.04	0.91	1.16
4	0.90	0.80				1.21	1.11	0.98	1.36	1.09	0.81	1.37
5	0.89		1.18	0.91	0.99	1.30	0.96	0.82	1.08	1.04	1.13	0.96
6		1.49	1.25	0.93	0.86	1.00	1.09	0.99	1.01	0.94	1.30	0.98
7		1.00	1.93	0.91	1.04	0.92	1.04	1.03	1.07	0.73		0.97
8	1.36	1.13	0.90	0.85	1.15	1.00	0.91	1.03	1.01	0.97	0.99	1.00
9	1.32	0.97	0.90		1.02		1.14	1.08	0.87	1.03	0.97	0.83
10	0.94	0.91	1.00		1.02		1.17	1.02	1.20	0.84	0.88	1.20
11	0.87	0.79	0.80	1.37	1.03		1.07	0.97	1.23	0.99	0.83	1.33
12	2.02	1.16	1.13	0.91	0.95		1.13	0.84	1.03	1.04	1.29	0.93
13	0.91	1.19	1.16	0.93	0.88		1.09	1.05	1.03	1.06	1.24	0.93
14	0.74	1.01		0.91	1.24	1.02	0.99	1.02	1.01	0.95	1.00	0.90
15	1.09	0.99	0.90	0.85	1.37	1.02	0.86	1.08	0.98		0.97	0.94
16	1.33	0.96	0.98		1.03	0.95	1.07	1.07	0.81		0.98	0.81
17	0.82	0.89	0.83		1.03	0.83	1.00	1.01	1.14		0.94	1.11
18	1.44	0.73	0.78		1.01	1.13	0.98	0.98	1.14		0.84	1.28
19	1.04	1.01	1.10		0.95		1.01	0.87	0.98		1.16	0.90
20	0.84	1.09	1.11		0.86	0.95	1.01	1.08	0.99		1.35	0.90
21	0.94	0.95	1.06		1.19	0.98	0.97		1.00		0.95	1.05
22	1.16	0.89	0.96		1.27	0.99	0.74		0.95			0.82
23	1.29	0.87	0.93	1.26	0.96	0.95	0.96		0.80			0.95
24	0.99		0.89	1.17	0.99	0.84	1.00		1.01			1.33
25	1.01		0.79	0.91	0.95	1.09	1.03		1.02			1.74
26			1.14		0.86	1.04	1.10		0.97			1.01
27	0.92		1.15		0.69	0.96	1.04		0.99			0.85
28	0.74				1.05	0.99	0.97		0.98			0.96
29	1.17				1.22		0.84		0.93			0.84
30	1.15				0.99		0.93		0.78			0.82
31					0.93		0.97					1.44
MADT to AADT	1.21	1.12	1.17	1.11	0.99	0.92	0.82	0.81	0.95	0.87	1.06	1.13

Continuous Traffic Counter-2011 Daily Adjustment Factors By Site

Site ID:	P6N002											
Town:	Bradford											
Location:	Bradford: I91 0.55 mi S of VT25 (Ex16)											
	Jan	Feb	Mar	Apr	May	Jun	Jul	Aug	Sep	Oct	Nov	Dec
1	1.16	1.23	0.92	1.30	1.28	1.04		0.97	0.98	1.14	0.98	0.89
2	0.93	3.23	0.96	1.21	1.05	1.00		1.05	0.74	1.16	0.95	0.83
3	0.91	1.01	0.86	1.26	1.02			1.02	1.05	0.96	0.92	1.15
4	0.94	0.77	0.78	1.05	1.04			0.93	1.36	1.02	0.82	1.34
5	0.94	1.46	1.21	1.01	0.98			0.77	1.01	0.99	1.16	0.98
6	0.86	1.43	1.25	0.99	0.83			0.93	1.02	0.87	1.27	1.01
7	0.87	0.98	2.03	0.93	1.00	1.02		0.95	1.09	0.65	0.99	0.99
8	1.45	1.12	0.94	0.85	1.06	1.10		0.98	1.03	0.88	1.00	1.02
9	1.37	0.96	0.93	1.17	1.00			1.04	0.89	0.92	0.98	0.86
10	0.94	0.89	1.07	1.28	1.00	0.86		1.00	1.22	0.76	0.88	1.18
11	0.88	0.76	0.83	1.00	1.01			0.94	1.27	0.93	0.81	1.28
12	2.02	1.10	1.14	0.99	0.92			0.80	1.04	0.99	1.30	0.94
13	0.91	1.09	1.17	0.99	0.86	0.96		0.99	1.04	0.97	1.19	0.94
14	0.73	1.01	0.94	0.91	1.22	0.96		0.94	1.02	0.85	1.00	0.92
15	1.08	0.97	0.94	0.81	1.29		0.86	1.03	1.00	1.14	0.98	0.96
16	1.31	0.93	1.03	1.15	1.01	0.91	1.09	1.03	0.80	1.18	0.98	0.83
17	0.81	0.85	0.87	1.27	1.00	0.86	1.04	1.00	1.15	1.02	0.94	1.13
18	1.47	0.69	0.81	0.96	0.98	1.07	1.03	0.95	1.12	1.01	0.82	1.24
19	1.06	0.95	1.11	0.94	0.93	1.15	1.08	0.81	0.98	1.07	1.14	0.91
20	0.86	1.00	1.10	0.92	0.83	0.96	1.07	1.00	1.01	0.98	1.30	0.92
21	0.95	0.90	1.13	0.89	1.15		1.00	1.00	1.02	0.83	0.94	1.07
22	1.17	0.85	1.00	0.80	1.21		0.84	1.00	0.95	1.22	0.83	0.83
23	1.24	0.84	0.98	1.24	0.93		1.03	1.05	0.79	1.22	1.12	0.93
24	0.98	0.76	0.93	1.06	0.96		1.02	1.04	1.01	1.04	1.20	1.31
25	1.03	1.34	0.82	0.89	0.94		1.05	0.98	0.97	1.09	0.93	1.68
26	0.97	0.96	1.16	0.98			1.12	0.88	0.97	1.05	1.07	0.95
27	0.93	1.14	1.15	0.94			1.06	1.04	1.02	1.06	0.97	0.84
28	0.75	1.35	1.00	0.91			0.99	3.63	1.00	0.91	0.98	0.97
29	1.16		0.99	0.82			0.82	1.26	0.94	1.45	1.04	0.82
30	1.13		0.93	1.13			0.93	1.18	0.77	1.85	0.99	0.79
31	0.89		0.84				0.93	1.19		1.15		1.44
MADT to AADT	1.19	1.14	1.11	1.10	1.01	0.92	0.81	0.84	0.94	0.92	1.05	1.10

Site ID:	P6N151											
Town:	Newbury											
Location:	Newbury: US302 Railroad St											
	Jan	Feb	Mar	Apr	May	Jun	Jul	Aug	Sep	Oct	Nov	Dec
1	1.18	1.04	0.89	1.11	1.13	1.00	0.79	0.97	0.96	0.94		0.91
2	1.15	2.01	1.02	0.98	1.06	1.01	0.89	1.01	0.79	1.17	1.02	0.80
3	0.86	0.96	0.87	1.18	1.06	0.86	1.11	0.99	0.87		0.91	0.92
4	0.92	0.78	0.81	1.10	1.07	0.98	0.98	0.92	1.12	0.97		1.20
5	0.97	1.02	1.04	1.04	1.02	1.22	0.97	0.81	1.28			0.98
6	0.88	1.54	1.38	1.11	0.85	1.00	1.04	0.94	0.99			1.00
7	0.83	0.96	1.81	0.97	0.97	1.00	0.95	1.11	1.04			0.99
8	1.15	1.08	0.96	0.85	1.12	0.99	0.88	1.00	1.01			1.02
9	1.30	0.96	0.94	0.98	1.04	1.00	1.03	1.05	0.88			0.83
10	0.96	0.92	1.03	1.26	1.02	0.85	1.18	1.04	0.97		0.88	0.97
11	0.94	0.78	0.87	1.05	1.02	1.00	1.03	0.97	1.18			1.24
12	1.54	0.93	0.98	0.99	0.97	1.27	1.04	0.84	1.03	0.97		0.96
13	0.92	1.18	1.27	1.04	0.86	1.05	1.08	0.96	1.04	0.96	1.27	0.98
14	0.79	0.90	0.95	0.98	1.02	1.03	0.98	1.17		0.85	0.98	1.00
15	0.97	1.01	0.95	0.80	1.32	1.02	0.85	1.05	0.98		1.06	0.97
16	1.27	0.96	1.09	1.04	1.06	0.92	0.96	1.03	0.84	1.15	0.99	0.80
17	1.02	0.87	0.89	1.27	1.07	0.86	1.16	0.98		1.01	0.93	0.93
18	1.24	0.78	0.81	0.99	1.06	0.98	1.06	0.96		1.01	0.83	1.18
19	1.02	0.92	0.93	1.01	0.98	1.08	1.05	0.84		1.05	0.92	0.92
20	0.90	1.15	1.21	1.01	0.86	1.03	1.04	0.97	1.06	1.00	1.26	0.93
21	0.91	1.00	1.10	0.91	0.95	1.01	0.97	1.20		0.86	0.98	1.08
22	0.99	0.90	1.04	0.80	1.21	1.06	0.87	1.01	0.97	0.99	0.86	0.80
23	1.33	0.92	0.98	1.01	1.07	0.98	1.00	1.03		1.27	1.16	0.83
24	1.05	0.85	0.96	1.32	1.05	0.85	1.15	1.02	0.96		1.56	1.02
25	1.03	1.23	0.82	1.00	1.01	1.00	1.06	0.97			0.90	2.35
26	0.96	0.97	1.03	1.01	0.94	1.19	1.08	0.83		1.05	1.02	1.24
27	0.95	1.30	1.24	0.96	0.78	1.02	1.03	0.97		1.02	1.22	0.99
28	0.78	1.29	1.00	0.93	0.86	1.07	1.00	2.03			0.99	1.07
29	1.02		0.99	0.75	1.08	0.99	0.90	1.04	0.96	1.07	1.00	0.96
30	1.28		0.98	0.85	1.15	0.91	0.93	1.08	0.79		0.99	0.91
31	0.93		0.89		0.96		1.12	1.08				1.18
MADT to AADT	1.16	1.14	1.10	1.03	0.94	0.91	0.86	0.91	0.94	0.95	1.05	1.05

Continuous Traffic Counter-2011 Daily Adjustment Factors By Site

Site ID:	P6P004											
Town:	Westfield											
Location:	Westfield: VT100 .8 mi S of VT101											
	Jan	Feb	Mar	Apr	May	Jun	Jul	Aug	Sep	Oct	Nov	Dec
1	0.99	0.96	0.96		1.05	0.99	0.80		0.90	0.97	0.96	0.94
2	1.24	1.60	0.96		1.07	0.96	0.92		0.75	1.38	0.95	0.88
3	0.94	0.91	0.87		1.10	0.88	1.22		0.91	1.04	0.89	0.99
4	0.95	0.82	0.85		1.11	0.94	1.27		1.14	1.06	0.86	1.16
5	0.92	1.00	1.06	1.05	1.08	1.17	0.98	0.86	1.31	1.00	0.94	0.95
6	0.88	1.36	1.40	0.97	0.95	0.97		0.93	0.95	0.91	1.26	1.01
7	0.91	1.00	2.28	0.97	0.95	0.98		1.11	0.99	0.89	0.93	0.98
8	1.10	1.00	1.00	0.89	1.03	1.00		1.04	0.94	0.71	0.89	0.94
9	1.40	0.95	0.88	0.97	1.06	0.96		1.01	0.92	0.85	0.81	0.91
10	0.93	0.92	1.05	1.26	1.06	0.91		0.96	0.94	0.97	0.87	1.00
11	0.92	0.83	0.88	1.01	0.95	0.98		0.94	1.14	0.96	0.86	1.25
12	1.10	1.03	1.00	0.95	0.88	1.22		0.90	1.04	1.00	1.09	0.93
13	0.95	1.21	1.37	0.96	0.86	1.08	0.98	0.82	1.04	1.03	1.35	0.95
14	0.87	0.94	0.98	0.99	0.99	1.07	0.98	1.11	0.99	0.95	0.88	0.90
15	1.05	0.99	0.94	0.86	1.28	0.98		1.09	1.06	0.98	0.86	0.94
16	1.19	0.91	0.93	1.03	1.11	0.99		1.04	0.93	1.38	0.84	0.93
17	1.07	0.87	0.88	1.37	1.05	0.91		0.93	0.92	1.10	0.84	0.96
18	1.07	0.79	0.84	1.01	1.02	0.98	1.02	0.97	1.07	1.06	0.93	1.23
19	1.00	0.98	0.81	0.99	0.98	1.10	1.01	0.94	1.04	1.04	1.03	1.03
20	0.90	1.23	1.04	1.01	0.87	1.02	0.98	0.91	1.05	0.94	1.33	0.92
21	0.85	1.04	1.05	0.98	0.94	1.02	0.98	1.28	1.01	0.87	1.07	0.99
22	1.13	0.95	1.04	0.83	1.13	0.99	0.94	1.10	1.07	0.97	1.01	0.89
23	1.50	0.90	0.93	1.07	1.06	1.00		1.03	0.95	1.23	1.13	0.86
24	1.11	0.83	0.95	1.11	1.00	0.96		1.01	0.99	1.01	1.26	1.00
25	0.99	1.19	0.88	0.95	1.00	1.00		1.04	1.06	0.97	1.05	1.45
26	0.95	1.01	1.04	1.01	0.99	1.15		0.90	1.00	0.98	1.17	1.16
27	0.98	1.31	1.30	1.16	0.85	1.02		0.90	1.02	0.97	1.34	0.97
28	0.84	1.23	1.05	1.01	0.87	0.97		1.86	1.01	0.90	1.07	1.15
29	0.98			0.85	1.11	0.93		1.03	1.04	1.10	1.09	0.97
30	1.19			0.89	1.11	0.97		1.00	0.93	1.52	1.04	0.89
31	0.94				0.96			0.93		1.03		1.15
MADT to AADT	1.16	1.14	1.11	1.06	0.95	0.92	0.92	0.92	0.92	0.94	1.02	1.10

Site ID:	P6P215											
Town:	Derby											
Location:	Derby: US5 betw Quarry and Crawford Rds											
	Jan	Feb	Mar	Apr	May	Jun	Jul	Aug	Sep	Oct	Nov	Dec
1	1.58	0.91	0.91	0.90		0.92	0.79	0.90	0.86	1.11	0.90	0.84
2	1.61	1.54	0.98	1.02		0.91	1.04	0.91	0.80	1.60	0.90	0.78
3	0.88	0.86	0.87	1.48		0.81	1.31	0.91	1.08	0.93	0.86	1.00
4	0.88	0.80	0.79	1.05		1.03	1.34	0.90	1.43	0.94	0.78	1.51
5	0.92	1.07	1.13	0.96		1.46	0.91	0.82	1.58	0.92	1.06	0.93
6	0.84	1.74	1.78	0.93		0.97	0.94	1.03	0.90	0.89	1.46	0.90
7	0.79	0.91	2.49	0.90	1.07	0.94	0.90	1.34	0.93	0.82	0.92	0.91
8	1.09	0.96	0.93	0.78	1.43	0.95	0.86	0.94	0.89	0.98	0.91	0.94
9	1.74	0.88	0.87	1.10	0.99	0.93	1.06	0.94	0.83	1.31	0.90	0.82
10	0.93	0.85	0.95	1.47	0.98	0.84	1.43	0.94	1.04	0.97	0.86	1.10
11	0.92	0.78	0.80	0.97	0.95	1.11	0.98	0.91	1.44	0.91	0.91	1.55
12	1.11	1.07	1.14	0.90	0.92	1.55	0.97	0.84	0.97	0.93	1.09	0.90
13	0.91	1.51	1.54	0.94	0.82	1.00	0.96	1.03	0.95	0.92	1.60	0.92
14	0.78	0.86	0.91	0.89	1.11	0.97	0.91	1.44	0.95	0.86	0.92	0.88
15	1.13	0.94	0.89	0.81	1.69	0.95	0.86	0.98	0.93	1.02	0.94	0.91
16	1.62	0.90	0.93	1.12	1.00	0.93	1.10	0.97	0.84	1.63	0.90	0.79
17	1.06	0.85	0.84	1.58	0.97	0.86	1.43	0.99	1.06	0.99	0.90	1.04
18	1.01	0.79	0.81	0.99	0.97	1.09	0.96	0.95	1.45	0.98	0.81	1.53
19	0.96	1.09	1.05	0.97	0.90	1.38	0.94	0.87	0.99	0.95	1.07	0.89
20	0.86	1.54	1.45	0.99	0.84	0.94	0.95	1.12	1.00	0.90	1.52	0.87
21	0.82	1.07	0.98	0.94	1.01	0.97	0.90	1.57	0.95	0.86	0.91	0.90
22	1.15	0.91	0.98		1.41	0.97	0.86	0.98	0.93	1.13	0.87	0.80
23	1.76	0.90	0.90		0.95	0.93	1.08	0.96	0.82	1.60	0.96	0.80
24	1.04	0.88	0.87		0.97	0.88	1.40	0.96	1.07	1.00	2.10	1.15
25	0.93	1.05	0.83		0.92	1.13	0.96	0.91	1.46	0.99	0.96	2.70
26	0.91	1.10	1.10		0.91	1.52	0.99	0.82	0.98	0.95	1.21	1.52
27	0.89	1.56	1.49		0.81	0.97	0.95	1.02	0.96	0.94	1.59	1.00
28	0.80	1.14	0.94		1.00	0.96	0.92	2.40	0.95	0.84	0.93	1.08
29	1.07		0.93		1.38	0.95	0.86	1.02	0.93	1.14	0.90	0.95
30	1.57		0.90		1.44	0.90	1.08	0.98	0.80	1.69	0.88	0.89
31	0.90		0.83		0.90		1.40	0.95		0.97		1.24
MADT to AADT	1.11	1.09	1.07	1.02	0.93	0.91	0.90	0.94	0.97	0.98	1.07	1.07

Continuous Traffic Counter-2011 Daily Adjustment Factors By Site

Site ID:	P6R001											
Town:	Fair Haven											
Location:	Fair Haven: US4 1.0 mi E of NY bdr											
	Jan	Feb	Mar	Apr	May	Jun	Jul	Aug	Sep	Oct	Nov	Dec
1	0.90	1.52	1.14	1.05	0.98	1.22	0.75	1.12		1.00	1.16	1.13
2	0.64	3.69	1.18	0.97	1.22	1.13	0.94	1.23		0.88	1.12	0.96
3	0.98	1.12	1.01	0.89	1.24	0.91	1.17	1.16		1.08	1.06	1.15
4	1.12	0.77	0.73	1.17	1.22	1.10	1.04	1.07		1.13	0.86	1.13
5	1.07	1.34	0.98	1.24	1.11	1.01	0.95	0.84		1.10	0.99	1.23
6	0.97	1.03	0.99	1.19	0.88	1.13		0.95		0.99	0.98	1.26
7	0.91	1.07	2.25	1.11	1.01	1.13		0.87		0.68	1.18	1.29
8	1.34	1.44	1.10	0.85	0.97	1.02		1.07		0.82	1.23	1.19
9	0.93	1.15	1.09	1.01	1.13	1.01		1.19		0.76	1.19	0.92
10	1.08	1.03	1.22	0.92	1.17	0.71		1.16		0.77	1.03	1.10
11	1.03	0.79	0.79	1.16	1.10	0.99		1.03		1.04	0.85	1.03
12	2.26	1.07	1.04	1.16	1.01	0.95		0.82		1.16	1.10	1.18
13	0.99	0.86	0.78	1.15	0.79	1.16	1.17	0.89		1.06	1.02	1.25
14	0.67	1.12	1.09	1.02	1.00	1.26	1.05	0.88		0.78	1.18	1.13
15	0.95	1.14	1.15	0.78	1.01	1.13	0.86	1.11		1.01	1.21	1.08
16	0.91	1.12	1.13	0.90	1.12	1.03	0.95	1.19		0.85	1.17	0.80
17	0.68	0.91	1.00	0.93	1.17	0.82	0.86	1.13		1.13	1.11	0.95
18	1.83	0.60	0.74	1.03	1.11	0.99	1.10	1.03		1.19	0.85	0.99
19	1.25	0.84	0.98	1.04	1.03	0.84	1.15		1.14	1.21	1.02	1.07
20	0.98	0.83	0.79	1.02	0.82	1.10	1.15		1.21	1.12	1.08	1.07
21	0.93	0.74	1.31	0.88	0.97	1.13	1.09		1.16	0.82	1.08	1.04
22	1.10	0.96	1.20	0.74	0.86	1.15	0.86		1.09	1.03	0.79	0.86
23	0.96	0.97	1.21	0.99	1.03	1.01	0.95		0.82	0.90	0.75	0.72
24	1.21	0.82	1.03	0.92	1.18	0.81	0.87		1.00	1.18	1.17	1.11
25	1.25	1.29	0.74	0.97	1.12	0.94	1.13		0.85	1.22	0.87	1.55
26	1.19	0.90	0.97	1.12	0.98	0.84	1.23		1.08	1.22	0.77	0.66
27	1.06	0.83	0.79	1.13	0.69	1.03	1.15		1.16	1.19	0.61	0.77
28	0.75	1.29	1.16	1.09	0.89	1.12	1.06		1.12	0.87	1.10	0.87
29	1.06		1.18	0.86	1.17	1.06	0.86		1.03	1.21	1.28	0.75
30	0.84		1.14	0.97	0.79	0.89	0.90		0.78	1.16	1.28	0.70
31	1.04		0.96		1.00		0.84			1.30		1.06
MADT to AADT	1.20	1.12	1.09	1.09	1.01	0.90	0.81	0.78	1.01	1.01	1.09	1.12

Site ID:	P6R005											
Town:	Killington											
Location:	Killington: US4 1000' W of VT100											
	Jan	Feb	Mar	Apr	May	Jun	Jul	Aug	Sep	Oct	Nov	Dec
1	0.83	1.50	1.11		1.04	1.06	0.83	0.98	3.50	0.98	1.00	1.12
2	0.85	3.21	1.08		1.05	1.06	0.98	0.98	3.05	1.05	1.02	1.01
3	1.04	1.13	0.97		1.02	0.90	1.21	0.96	3.98	1.05	1.01	1.15
4	1.13	0.83	0.77		1.11	1.13	1.18	0.91	4.28	1.05	0.86	1.37
5	1.04	0.98	0.88		1.00	1.27	0.97	0.76	3.79	1.02	0.95	1.21
6	0.96	1.05	1.09		0.88	1.06	1.09	0.82	2.75	0.88	1.19	1.26
7	0.89	1.15	2.11	0.94	1.13	1.03	1.04	0.96	2.75	0.70	1.15	1.26
8	1.04	1.39	1.07	0.83	1.23	0.98	0.91	0.96	2.84	0.69	1.04	1.20
9	0.98	1.16	1.03	0.94	1.06	0.99	1.01	0.97	2.48	0.74	1.04	0.94
10	1.10	1.04	1.22	1.07	1.02	0.80	1.05	0.95	2.96	0.82	0.98	1.00
11	1.05	0.82	0.83	1.11	1.03	1.08	1.04	0.90	4.68	0.92	0.84	1.16
12	2.28	0.84	0.83	1.07	0.97	1.17	1.05	0.75	2.47	1.00	0.91	1.14
13	1.01	0.90	0.86	1.10	0.87	1.04	1.03	0.81	2.27	1.03	1.21	1.12
14	0.75	1.18	0.99	0.97	1.12	1.05	0.96	0.90	2.14	0.91	1.08	1.10
15	0.79	1.19		0.83	1.32	0.94	0.84	0.97	1.50	0.98	1.08	1.12
16	0.84	1.13		0.99	1.08	0.95	0.92	1.00	0.72	1.15	1.07	0.90
17	0.84	0.98		1.13	1.08	0.87	0.97	0.91	0.73	1.07	1.03	0.97
18	1.68	0.75		1.02	1.01	1.07	1.05	0.88	0.72	1.09	0.85	1.10
19	1.27	0.78		0.99	0.94	1.08	1.08	0.81	0.68	1.13	0.98	1.00
20	0.97	0.74		1.02	0.85	1.01	1.05	0.93	0.70	1.07	1.22	1.00
21	0.89	0.81		0.90	1.07	0.99	1.01	1.00	0.63	0.88	1.01	1.08
22	0.81	0.91		0.80	1.14	1.03	0.85	0.93	0.62	1.05	0.85	0.91
23	0.97	0.92		1.15	0.98	0.98	0.94	0.95	0.52	1.20	1.09	0.89
24	1.24	0.80			0.97	0.85	1.03	0.93	0.55	1.12	1.29	1.03
25	1.27	1.20			0.95	1.04	1.05	0.90	0.57	1.15	0.81	1.41
26	1.18	0.76			0.92	1.00	1.09	0.83	0.58	1.16	0.82	0.78
27	1.08	0.96		1.03	0.75	0.95	1.02	0.95	0.57	1.16	0.91	0.73
28	0.82	1.57		1.06	0.93	1.00	0.97	4.24	0.60	0.97	1.05	0.88
29	0.81			0.84	1.07	0.96	0.89	5.28	0.58	1.23	1.07	0.65
30	0.89			1.05	1.01	0.87	0.94	5.50	0.46	1.50	1.10	0.65
31	1.13				0.95		1.03	6.16		1.17		0.79
MADT to AADT	0.89	0.86	0.93	1.12	1.15	1.00	0.88	0.93	1.75	0.97	1.04	0.91

Continuous Traffic Counter-2011 Daily Adjustment Factors By Site

Site ID:	P6R017											AADT:	5000	
Town:	Mt Holly											Route No:	VT103	
Location:	Mt Holly: VT103 0.6 mi W of Station Rd													
	Jan	Feb	Mar	Apr	May	Jun	Jul	Aug	Sep	Oct	Nov	Dec		
1				1.13	1.28	1.02	0.81		0.98	1.05	1.00	0.99		
2				1.01	1.07	0.96	0.90		0.76	1.16	0.98	0.93		
3			0.93	1.15	1.04	0.86	1.21	1.00	0.87	1.03	0.93	1.09		
4			0.79	1.08	1.10	1.08	1.19	0.93	1.05	1.05	0.88	1.35		
5			1.01	1.05	1.02	1.25	0.99	0.81	1.11	0.98	1.02	1.09		
6			1.29	0.99	0.88	1.03	1.03	0.94	0.88	0.93	1.21	1.07		
7		1.16	1.77	0.92	1.07	0.99	1.01	1.04	0.96	0.75	1.00	1.08		
8		0.98	0.96	0.83	1.22	0.97	0.91	0.98	0.84	0.76	1.00	1.09		
9		1.00	0.94	1.02	0.97	0.98	1.08	1.00	0.69	0.87	0.97	0.92		
10	1.16	0.98	1.15	1.20	0.95	0.81	1.15	0.93	0.83	0.83	0.95	1.04		
11	0.99	0.85	0.88	1.03	0.95	1.13	1.05	0.89	0.93	0.92	0.86	1.29		
12	1.00	0.95	1.00	0.98	0.93	1.29	1.03	0.79	0.87	0.99	1.05	1.03		
13	0.97	1.15	1.14	1.02	0.82	1.01	1.01	0.89	0.88	0.98	1.24	1.01		
14	0.85	1.16	0.96	0.91	1.09	1.04	0.97	1.01	0.88	0.92	1.03	0.96		
15	0.96	0.98	0.94	0.84	1.35	0.99	0.83	1.06	0.93	0.99	1.00	1.04		
16	1.15	1.00	1.04	1.07	1.05	0.91	1.01	1.01	0.87	1.16	1.02	0.89		
17	1.16	0.98	0.92	1.26	1.02	0.86	1.07	0.96	1.22	1.03	0.98	0.99		
18	0.99	0.85	0.82	1.00	0.99	1.02	1.06	0.95	1.32	1.00	0.83	1.27		
19	1.00		0.88	0.99	0.94	1.29	0.99	0.83	1.17	1.02	1.05	1.00		
20	0.97		1.07	1.01	0.86	0.95	0.97	0.91	1.18	1.01	1.28	0.91		
21	0.85		1.17	0.93	1.08	1.00	0.95	1.09	1.18	0.89	0.97	0.96		
22			1.05	0.81	1.20	0.99	0.86	1.03	1.15	0.99	0.84	0.90		
23			0.99	1.23	1.01	0.98	1.04	0.99	0.97	1.19	1.15	0.92		
24			0.99	1.17	0.97	0.88	1.07	0.96	1.17	1.08	1.21	1.12		
25			0.85	0.94	0.95	1.10	1.06	0.92	1.32	1.02	0.86	1.45		
26			0.94	0.99	0.90	1.15	1.04	0.85	1.19	1.06	0.93	0.92		
27			1.15	0.93	0.79	0.96	1.01	1.01	1.15	1.08	1.07	0.83		
28			1.03	0.96	1.02	0.97	0.96	6.77	1.13	0.95	1.03	0.88		
29			1.02	0.81	1.12	0.92	0.88	1.72	1.20	1.32	1.01	0.73		
30			1.04	1.04	1.07	0.88	0.98	1.23	0.96	1.74	1.03	0.75		
31			0.94		0.93		1.07	0.95		1.14		1.05		
MADT to AADT	1.08	1.05	1.03	1.09	1.02	0.97	0.87	0.97	0.87	1.01	1.07	1.06		

Site ID:	P6R022											AADT:	21300	
Town:	Rutland Town											Route No:	US7	
Location:	Rutland Town: US7 0.20 mi N of US4 W													
	Jan	Feb	Mar	Apr	May	Jun	Jul	Aug	Sep	Oct	Nov	Dec		
1	1.34	1.13	0.92	1.02	1.29	0.98	0.82	0.93	1.15	1.11	0.92	0.90		
2	1.16	2.32	0.99	1.08	0.99	0.96	1.10	0.93	1.08	1.35	0.93	0.85		
3	0.90	0.93	0.92	1.28	0.97	0.88	1.39	0.95	1.37	0.96	0.90	1.12		
4	0.93	0.76	0.83	1.01	1.00	1.18	1.39	0.92	1.68	0.97	0.83	1.39		
5	0.90	1.23	1.14	0.98	0.96	1.42	0.92	0.84	1.57	0.95	1.06	0.97		
6	0.87	1.43	1.50	1.02	0.87	0.98	0.97	1.06	1.02	0.89	1.36	0.96		
7	0.84	0.92	1.90	0.94	1.07	0.95	0.94	1.19	1.04	0.80	1.00	0.97		
8	1.26	1.06	0.93	0.85	1.32	0.92	0.87	0.94	0.98	0.96	0.94	0.97		
9	1.36	0.91	0.93	1.14	0.98	0.92	1.09	0.94	0.90	1.18	0.93	0.86		
10	0.92	0.88	1.06	1.40	0.95	0.82	1.25	0.93	1.09	0.91	0.87	1.06		
11	0.90	0.77	0.84	1.01	0.95	1.11	0.97	0.89	1.38	0.93	0.86	1.34		
12	1.91	1.09	1.13	0.97	0.90	1.32	0.95	0.83	1.06	0.95	1.07	0.95		
13	0.92	1.22	1.27	1.00	0.81	0.98	0.96	1.06	1.05	0.92	1.41	0.94		
14	0.75	0.93	0.94	0.94	1.06	0.97	0.92	1.19	1.04	0.87	0.95	0.92		
15	1.10	0.95	0.93	0.84	1.38	0.94	0.85	0.95	0.99	1.09	0.95	0.93		
16	1.35	0.93	0.96	1.12	0.96	0.92	1.09	0.94	0.93	1.34	0.96	0.81		
17	0.84	0.87	0.88	1.32	0.96	0.87	1.25	0.92	1.20	0.97	0.90	1.03		
18	1.30	0.75	0.80	0.94	0.94	1.11	0.97	0.90	1.48	0.97	0.84	1.31		
19	1.01	1.08	1.08	0.93	0.93	1.29	0.95	0.84	1.03	0.98	1.06	0.92		
20	0.85	1.20	1.22	0.92	0.86	0.98	0.96	1.04	1.00	0.94	1.42	0.88		
21	0.91	0.88	1.07	0.89	1.10	0.95	0.91	1.26	0.81	0.87	0.93	0.91		
22	1.11	0.85	0.96	0.80	1.35	0.98	0.85	0.93	0.79	1.11	0.87	0.83		
23	1.36	0.85	0.95	1.11	0.97	0.94	1.08	0.94	0.73	1.42	1.01	0.84		
24	0.98	0.81	0.92	1.51	0.97	0.88	1.26	0.94	0.89	1.00	1.74	1.23		
25	0.98	1.31	0.81	0.94	0.94	1.12	0.99	0.88	1.10	0.98	0.90	2.21		
26	0.93	1.04	1.00	0.94	0.91	1.28	0.99	0.82	0.81	0.99	1.09	1.08		
27	0.89	1.34	1.17	0.93	0.83	0.95	0.95	1.01	0.79	0.98	1.25	0.93		
28	0.78	1.16	0.97	0.93	1.09	0.95	0.93	2.61	0.80	0.88	0.95	1.01		
29	1.10		0.97	0.82	1.36	0.95	0.88	1.26	0.78	1.22	0.95	0.89		
30	1.29		0.95	1.02	1.34	0.90	1.06	1.34	0.68	1.65	0.94	0.86		
31	0.90		0.90		0.93		1.27	1.47		1.00		1.25		
MADT to AADT	1.10	1.08	1.02	1.02	0.97	0.93	0.91	0.94	1.14	0.95	1.01	1.01		

Continuous Traffic Counter-2011 Daily Adjustment Factors By Site

Site ID:	P6R054											AADT:	4200
Town:	Killington											Route No:	MC0159
Location:	Killington: TH2 0.4 mi S of US4												
	Jan	Feb	Mar	Apr	May	Jun	Jul	Aug	Sep	Oct	Nov	Dec	
1	0.65	1.72	1.20	0.63	0.79	1.03	0.87	1.08	1.35	0.77	1.04	1.59	
2	0.82	1.82	1.19	0.49	1.00	0.99	0.90	0.97	1.35	0.97	1.01	1.33	
3	1.14	1.27	1.09	0.59	0.91	0.90	0.99	1.01	1.69	1.14	1.02	1.07	
4	1.24	0.93	0.80	1.08	1.09	1.14	1.17	0.93	1.89	1.17	0.88	1.44	
5	1.11	0.77	0.74	1.18	1.03	1.48	1.03	0.75	1.87	1.00	0.87	1.75	
6	1.06	0.93	0.98	1.15	0.99	1.03	1.08	0.58	1.27	0.83	1.10	1.81	
7	0.87	1.41	1.52	0.88	1.33	0.97	1.06	1.14	1.38	0.67	1.22	1.74	
8	0.84	1.48	1.16	0.77	1.73	0.95	0.97	1.11	1.34	0.51	1.16	1.40	
9	0.91	1.27	1.19	0.67	1.07	0.87	1.00	1.04	1.30	0.56	1.14	1.03	
10	1.27	1.32	1.22	0.85	1.06	0.83	1.17	1.07	1.73	0.81	1.12	0.81	
11	1.25	0.91	0.89	1.27	1.05	1.21	0.98	0.95	2.39	1.00	0.86	1.02	
12	1.48	0.71	0.70	1.18	1.02	1.62	0.98	0.84	1.37	1.08	0.83	1.38	
13	1.13	0.83	0.79	1.27	1.04	1.04	0.92	0.75	1.30	1.14	1.31	1.30	
14	0.83	1.37	1.08	1.08	1.38	1.01	0.90	1.12	1.31	1.04	1.16	1.34	
15	0.65	1.53	1.11	0.83	1.96	0.95	0.83	1.24	1.21	0.92	1.22	1.37	
16	0.71	1.42	1.18	0.76	1.16	1.01	0.87	1.11	0.87	1.41	1.19	0.96	
17	0.93	1.26	1.02	1.07	1.08	0.91	1.18	0.97	0.98	1.23	1.17	0.87	
18	1.59	0.88	0.80	1.17	1.01	1.08	1.14	0.94	1.13	1.30	0.90	1.02	
19	1.39	0.65	0.71	1.25	0.98	1.28	1.07	0.87	0.84	1.30	0.92	1.12	
20	1.17	0.63	0.88	1.39	0.83	1.04	1.08	0.88	0.88	1.16	1.16	1.16	
21	0.82	0.79	1.54	1.10	1.01	0.90	1.01	1.13	0.79	1.02	1.10	1.19	
22	0.66	1.01	1.51	0.82	1.46	1.04	0.91	0.92	0.80	1.08	1.00	1.08	
23	0.87	1.00	1.47	1.21	1.01	1.03	0.83	0.91	0.70	1.34	1.07	0.91	
24	1.63	0.88	1.22	1.47	0.88	0.86	1.14	0.92	0.70	1.14	1.21	0.92	
25	1.63	0.82	0.77	1.42	0.91	0.99	1.06	0.97	0.75	1.23	0.61	1.16	
26	1.44	0.67	0.63	1.43	0.91	1.07	1.08	0.91	0.65	1.28	0.58	0.72	
27	1.29	0.87	0.79	1.31	0.70	0.85	1.03	1.08	0.67	1.20	0.92	0.67	
28	0.88	1.67	1.45	1.50	0.73	0.89	0.98	3.22	0.71	1.01	1.13	0.66	
29	0.66		1.61	1.05	0.79	0.85	1.00	1.57	0.69	1.04	1.18	0.51	
30	0.80		1.37	1.09	0.95	0.80	0.85	1.43	0.49	1.11	1.24	0.52	
31	1.41		1.33		0.86		1.15	1.80		1.06		0.56	
MADT to AADT	0.64	0.60	0.71	1.22	1.90	1.58	1.28	1.19	1.80	1.12	1.05	0.69	

Site ID:	P6R084											AADT:	12900
Town:	West Rutland											Route No:	US4
Location:	W Rutland: US4 0.15 mi W of Exit 6												
	Jan	Feb	Mar	Apr	May	Jun	Jul	Aug	Sep	Oct	Nov	Dec	
1	1.28		0.96		1.25	1.02	0.82	0.98	0.93	1.18		0.90	
2	1.08		0.99		0.97	1.00	1.03	0.97	0.82	1.30		0.84	
3	0.91		0.90		0.95	0.89	1.25	0.99	1.12	0.97		1.12	
4	0.95			0.97	0.99	1.15	1.20	0.95	1.34	0.98		1.33	
5	0.92			0.98	0.94	1.34	0.93	0.82	1.38	0.95		0.99	
6	0.84			0.94	0.86	1.01	1.01	1.03	0.94	0.90		0.94	
7	0.85			0.89	1.04	0.96	0.96	1.13	0.99	0.79		0.97	
8	1.36	1.25		0.99	1.21	0.96	0.90	0.99	0.93	0.95	0.93	0.96	
9	1.26	0.95			0.97	0.94	1.06	0.99	0.83	1.14	0.93	0.82	
10	0.93	0.87		1.18	0.97	0.78	1.13	0.98	1.04	0.94	0.86	1.08	
11	0.89	0.75	0.95	0.97	0.96	1.09	1.03	0.92	1.30	0.98	0.85	1.24	
12	2.12	1.13		0.98	0.90	1.29	1.02	0.84	1.02	1.03	1.02	0.95	
13	0.94	1.20		0.94	0.80	1.02	1.00	1.02	1.01	0.99	1.31	0.93	
14	0.73	0.95	0.98	0.89	1.04	1.04	0.95	1.13	0.99	0.91	0.96	0.92	
15	1.11	1.04	1.02	0.99	1.39	0.97	0.85	1.01	0.98	1.12	0.94	0.91	
16	1.24	0.95	0.91		1.04	0.94	0.99	1.01	0.89	1.25	0.93	0.80	
17	0.80	0.86	0.86		1.02	0.89	1.08	0.96	1.17	0.99	0.88	1.06	
18	1.38	0.73	0.95		1.00	1.13	1.00	0.92	1.29	1.00	0.81	1.25	
19	1.00	1.14	1.13		0.97	1.14	0.98	0.85	0.99	0.99	1.10	0.93	
20	0.82	1.18	1.19		0.87	0.99	0.97	1.01	0.98	0.94	1.35	0.86	
21	0.91	0.87	0.98		1.14	0.97	0.97	1.16	0.95	0.88	0.91	0.90	
22	1.10	0.89			1.27	1.00	0.86	0.98	0.93	1.10	0.83	0.87	
23		0.88			1.02	0.97	1.04	0.98	0.81	1.35	1.15	0.89	
24		0.84			1.02	0.88	1.11	0.97	0.98		1.57	1.32	
25		1.83			0.97	1.07	1.01	0.90	1.14		1.05	1.89	
26		1.16			0.95	1.13	1.05	0.83	0.94		1.11	1.07	
27		1.26			0.79	0.95	1.02	0.99	0.94		1.13	1.00	
28		1.25			1.08	0.96	0.96	2.78	0.95		0.97	1.08	
29					1.24	0.95	0.90	1.22	0.93		0.95	0.88	
30				1.12	1.12	0.87	1.05	1.02	0.81		0.94	0.90	
31					0.96		1.11	1.09				1.32	
MADT to AADT	1.14	1.07	1.01	1.00	1.00	0.96	0.90	0.93	1.00	0.97	1.04	1.04	

Continuous Traffic Counter-2011 Daily Adjustment Factors By Site

Site ID:	P6R100											
Town:	Brandon											
Location:	Brandon: US7 1.7 miSof Leicester Jct Rd											
	Jan	Feb	Mar	Apr	May	Jun	Jul	Aug	Sep	Oct	Nov	Dec
1	1.40	1.05	0.93	1.09	1.16	0.95	0.88	0.93	2.36	1.10	0.90	0.88
2	1.29	2.96	0.97	1.14	1.03	1.00	0.99	0.94	1.57	1.23	0.90	0.84
3	0.91	0.96	0.89	1.39	0.99	0.85	1.34	0.90	1.01	1.00	0.89	1.11
4	0.90	0.77	0.81	1.01	1.00	1.11	1.35	0.88	1.21	0.94	0.78	1.39
5	0.88	1.19	1.02	0.97	1.00	1.29	0.96	0.82	1.39	0.94	1.02	0.98
6	0.86	1.45	1.67	0.97	0.88	0.99	0.98	0.95	0.95	0.91	1.21	0.94
7	0.84	0.93	2.79	0.94	1.05	0.96	0.94	1.09	0.94	0.79	0.96	0.94
8	1.26	1.03	0.96	0.88	1.19	0.96	0.89	0.92	0.88	0.92	0.95	0.95
9	1.47	0.86	0.94	1.08	0.98	1.01	1.05	0.91	0.80	1.01	0.90	0.85
10	0.91	0.86	1.04	1.38	0.99	0.88	1.17	0.88	0.94	0.91	0.88	1.04
11	0.86	0.79	0.86	1.05	0.96	1.10	1.02	0.84	1.14	0.93	0.83	1.36
12	1.79	0.98	1.00	0.97	0.95	1.17	0.98	0.78	0.94	0.93	1.15	0.96
13	0.94	1.31	1.24	0.97	0.84	1.02	0.95	0.96	0.91	0.94	1.36	0.91
14	0.77	0.92	0.92	0.94	1.11	1.01	0.92	1.10	0.91	0.86	1.04	0.88
15	1.02	0.92	0.89	0.84	1.31	0.93	0.86	0.99	0.93	0.99	0.94	0.88
16	1.31	0.87	0.87	1.08	1.02	0.95	1.07	0.95	0.82	1.22	0.93	0.80
17	0.91	0.87	0.87	1.35	0.98	0.89	1.17	0.91	1.04	1.01	0.93	1.04
18	1.20	0.80	0.81	0.97	0.96	1.14	1.04	0.90	1.28	0.98	0.84	1.35
19	0.97	1.05	0.93	0.90	0.96	1.16	0.98	0.86	0.98	0.97	1.04	0.93
20	0.85	1.25	1.29	0.92	0.82	1.02	0.95	0.98	1.00	0.98	1.36	0.88
21	0.92	0.99	1.10	0.90	1.04	0.99	0.96	1.19	0.94	0.88	0.99	0.90
22	1.08	0.86	0.95	0.83	1.15	0.98	0.87	1.00	0.95	1.13	0.88	0.88
23	1.53	0.81	0.95	1.17	0.97	0.98	1.06	0.92	0.82	1.32	1.05	0.91
24	1.00	0.81	0.94	1.17	0.96	0.85	1.11	0.91	1.00	1.08	1.37	1.22
25	0.95	1.42	0.87	0.96	0.93	1.04	1.02	0.90	1.20	1.03	1.04	1.66
26	0.91	0.98	1.07	0.95	0.96	1.13	1.00	0.81	0.95	1.02	1.12	1.19
27	0.92	1.33	1.21	0.92	0.85	0.99	0.93	0.97	0.90	1.06	1.28	0.95
28	0.79	1.17	1.00	0.95	1.08	0.97	0.93	2.71	0.94	0.91	1.04	1.02
29	1.14		0.95	0.81	1.20	0.95	0.88	2.28	0.95	1.20	0.98	0.92
30	1.33		0.94	1.01	1.28	0.95	1.05	2.39	0.80	1.63	0.95	0.94
31	0.90		0.93		0.96		1.12	2.24		1.09		1.37
MADT to AADT	1.19	1.18	1.09	1.05	0.97	0.92	0.91	0.96	0.90	0.90	1.03	1.07

Site ID:	P6W002											
Town:	Berlin											
Location:	Berlin: I89 0.4 mi N of exit 7											
	Jan	Feb	Mar	Apr	May	Jun	Jul	Aug	Sep	Oct	Nov	Dec
1	1.23	1.20	1.08	1.16	1.15	1.01	0.81	1.00	0.90	1.15	1.00	0.93
2	0.96	3.42	1.01	1.20	1.08	0.99	1.12	1.08	0.71	1.11	0.98	0.85
3	0.95	1.02	0.93	1.20	1.08	0.85	1.28	1.04	0.97	1.04	0.95	1.17
4	1.00	0.75	0.73	1.10	1.06	1.17	1.25	0.94	1.15	1.03	0.80	1.28
5	0.97	1.28	1.23	1.05	0.99	1.22	0.98	0.82	0.98	1.02	1.10	0.98
6	0.89	1.28	1.31	1.03	0.85	1.07	1.04	1.05	0.98	0.94	1.17	0.98
7	0.85	1.00	2.88	1.00	1.19	1.05	0.99	1.02	1.06	0.69	1.00	0.96
8	1.50	1.13	0.97	0.81	1.20	1.02	0.87	1.02	0.99	0.93	1.01	0.99
9	1.21		0.92	1.19	1.04	0.99	1.15	1.07	0.83	0.97	0.97	0.84
10	0.99	0.88	1.12	1.20	1.04	0.84	1.11	1.04	1.13	0.80	0.90	1.20
11	0.90	0.73	0.78	1.04	0.99	1.21	1.04	0.94	1.17	0.98	0.84	1.30
12	1.86	1.18	1.17	1.01	0.90	1.17	1.07	0.81	1.05	1.02	1.17	0.98
13	0.95	1.03	1.03	1.04	0.79	1.01	1.05	1.03	1.05	0.97	1.13	0.94
14	0.71	1.01	0.95	0.94	1.13	1.03	0.94	1.03	0.98	0.80	1.01	0.91
15	1.10	0.98	0.95	0.78	1.19	0.98	0.81	1.02	0.95	1.15	1.00	0.92
16	1.09	0.95	1.00	1.14	1.04	0.92	1.10	1.11	0.80	1.12	1.02	0.74
17	0.80	0.87	0.90	1.20	1.05	0.78	1.03	1.00	1.13	1.03	0.95	1.11
18	1.36	0.68	0.75	0.96	1.03	1.14	1.00	0.93	1.12	1.03	0.77	1.24
19	1.08	0.99	1.07	0.96	0.95	1.03	1.04	0.82	1.06	1.02	1.15	0.95
20	0.86	1.07	0.99	0.95	0.82	0.99	1.02	1.08	1.08	0.96	1.32	0.92
21	0.91	0.89	1.11	0.86	1.07	1.01	0.95	1.07	1.07	0.82	1.01	1.05
22	1.15	0.85	1.02	0.73	1.10	1.01	0.82	1.00	1.00	1.18	0.82	0.85
23	1.20	0.84	0.97	1.25	0.93	0.93	1.07	1.05	0.81	1.15	1.09	0.89
24	1.02	0.76	0.93	1.04	1.00	0.80	1.02	1.02	1.07	1.07	1.23	1.19
25	1.00	1.25	0.78	0.87	0.97	1.17	0.99	0.95	1.06	1.07	1.04	1.78
26	0.96	0.97	1.11	0.98	0.94	1.02	1.03	0.78	1.06	1.05	1.09	0.97
27	0.93	1.07	1.10	0.98	0.76	0.98	1.01	0.94	1.08	1.04	0.85	0.88
28	0.74	1.34	1.03	0.96	1.08	1.03	0.91	3.06	1.05	0.85	1.00	1.12
29	1.19		1.03	0.79	1.23	1.00	0.79	1.05	1.03	1.32	1.03	0.82
30	1.09		0.96	1.13	1.04	0.89	1.04	0.98	0.82	1.50	1.03	0.82
31	0.94		0.89		0.94		1.00	1.00		1.15		1.37
MADT to AADT	1.20	1.16	1.09	1.06	1.00	0.93	0.89	0.86	0.90	0.93	1.04	1.11

Continuous Traffic Counter-2011 Daily Adjustment Factors By Site

Site ID:	P6W004											
Town:	Barre City											
Location:	Barre City: VT62 0.2 mi W of Berlin St											
	Jan	Feb	Mar	Apr	May	Jun	Jul	Aug	Sep	Oct	Nov	Dec
1	1.66	0.98	0.92	0.99	1.51	0.86	0.82	0.88	0.88	1.17	0.90	0.87
2	1.55	2.01	0.91	1.18	0.95	0.88	1.28	0.92	0.82	1.54	0.92	0.84
3	0.88	0.87	0.88	1.53	0.93	0.83	1.52	0.88	1.19	0.91	0.91	1.12
4	0.88	0.78	0.84	0.98	0.92	1.20	1.72	0.86	1.53	0.87	0.84	1.45
5	0.89	1.08	1.25	0.92	0.83	1.55	0.91	0.86	1.59	0.89	1.11	0.90
6	0.82	1.57	1.92	0.90	0.85	0.92	0.90	1.30	0.88	0.86	1.44	0.92
7	0.83	0.90	2.48	0.90	1.19	0.90	0.86	1.51	0.91	0.82	0.92	0.88
8	1.40	0.93	0.88	0.84	1.51	0.89	0.86	0.92	0.86	1.10	0.90	0.92
9	1.63	0.90	0.87	1.19	0.93	0.89	1.24	0.91	0.83	1.43	0.90	0.83
10	0.89	0.84	0.97	1.59	0.93	0.85	1.55	0.89	1.18	0.98	0.87	1.12
11	0.85	0.79	0.86	0.94	0.88	1.26	0.90	0.87	1.57	0.88	0.92	1.44
12	1.38	1.16	1.07	0.89	0.88	1.57	0.90	0.85	0.92	0.90	1.16	0.92
13	0.87	1.41	1.69	0.92	0.85	0.92	0.89	1.21	0.93	0.88	1.54	0.87
14	0.81	0.84	0.84	0.89	1.18	0.90	0.84	1.54	0.89	0.85	0.93	0.86
15	1.22	0.88	0.86	0.82	1.51	0.90	0.84	0.93	0.89	1.17	0.90	0.86
16	1.51	0.86	0.85	1.27	0.94	0.88	1.24	0.94	0.88	1.55	0.89	0.79
17	1.00	0.83	0.83	1.66	0.92	0.85	1.54	0.88	1.22	0.92	0.87	1.07
18	1.13	0.78	0.84	0.94	0.93	1.22	0.92	0.88	1.49	0.91	0.81	1.37
19	0.93	1.13	1.03	0.92	0.89	1.41	0.89	0.86	0.92	0.89	1.12	0.87
20	0.86	1.46	1.43	0.93	0.87	0.93	0.88	1.26	0.90	0.88	1.44	0.84
21	0.89	1.09	0.98	0.91	1.20	0.93	0.87	1.58	0.92	0.85	0.88	0.96
22	1.19	0.85	0.91	0.83	1.52	0.93	0.86	0.91	0.87	1.15	0.85	0.79
23	1.67	0.84	0.90	1.26	0.94	0.93	1.24	0.90	0.86	1.58	1.14	0.86
24	0.93	0.84	0.89	1.70	0.92	0.90	1.54	0.91	1.15	0.93	1.72	1.22
25	0.84	1.25	0.82	0.91	0.88	1.33	0.92	0.88	1.56	0.93	0.97	2.43
26	0.83	1.16	1.16	0.91	0.87	1.60	0.90	0.84	0.94	1.10	1.16	1.35
27	0.81	1.64	1.53	0.90		0.98	0.88	1.19	0.91	1.09	1.44	0.97
28	0.83	1.16	0.93	0.89	1.23	0.96	0.84	2.50	0.90	0.98	0.88	1.16
29	1.24		0.92	0.80	1.55	0.93	0.86	1.07	0.89	1.21	0.87	0.93
30	1.55		0.88	1.12	1.56	0.90	1.30	0.92	0.81	1.48	0.87	0.91
31	0.88		0.88		0.85		1.57	0.89		1.01		1.45
MADT to AADT	1.06	1.06	1.02	1.00	0.96	0.92	0.98	0.97	0.98	0.99	1.06	1.01

Site ID:	P6W024											
Town:	Montpelier											
Location:	Montpelier: US2 0.1 mi W of Taylor St											
	Jan	Feb	Mar	Apr	May	Jun	Jul	Aug	Sep	Oct	Nov	Dec
1	1.63	0.91	1.04	1.06	1.34	0.93	0.86	0.93	0.90	1.19	0.87	0.83
2	1.54	1.80	0.95	1.21	0.96	0.93	1.21	0.96	0.81	1.43	0.87	0.81
3	0.92	0.88	0.90	1.46	0.96	0.87	0.92	0.91	1.11	0.94	0.86	1.13
4	0.87	0.76	0.83	1.00	0.97	1.10	1.59	0.91	1.40	0.93	0.80	1.51
5	0.88	1.18	1.31	0.97	0.93	1.46	0.93	0.86	1.46	0.90	1.14	0.92
6	0.84	1.61	1.81	0.91	0.86	0.97	0.92	1.17	0.91	0.89	1.44	0.88
7	0.84	0.90	2.23	0.88	1.17	0.93	0.92	1.32	0.96	0.80	0.91	0.87
8	1.38	0.94	0.83	0.82	1.50	0.92	0.88	0.93	0.93	1.06	0.87	0.89
9	1.52	0.77	0.84	1.19	0.96	0.93	1.19	0.95	0.86	1.21	0.87	0.82
10	0.92	0.84	0.92	1.49	0.95	0.85	1.33	0.91	1.04	0.96	0.83	1.18
11	0.87	0.82	0.81	0.95	0.91	1.21	0.97	0.90	1.41	0.90	0.93	1.45
12	1.08	1.16	1.18	0.88	0.89	1.50	0.95	0.85	0.96	0.90	1.18	0.90
13	0.87	1.42	1.53	0.92	0.83	0.95	0.94	1.09	0.93	0.91	1.42	0.87
14	0.78	0.91	0.88	0.89	1.11	0.94	0.91	1.30	0.91	0.84	0.92	0.85
15	1.16	0.90	0.86	0.82	1.57	0.88	0.86	0.97	0.91	1.15	0.87	0.86
16	1.44	0.87	0.91	1.27	0.97	0.87	1.17	1.04	0.87	1.51	0.88	0.79
17	1.07	0.83	0.85	1.61	0.96	0.83	1.29	0.90	1.22	0.95	0.86	1.15
18	1.02	0.80	0.81	0.97	0.93	1.20	0.96	0.88	1.42	0.95	0.79	1.53
19	0.93	1.19	1.14	0.94	0.82	1.33	0.93	0.85	0.96	0.93	1.04	0.88
20	0.83	1.50	1.38	0.94	0.86	0.97	0.93	1.16	0.96	0.93	1.53	0.86
21	0.85	1.13	1.01	0.90	1.21	0.96	0.92	1.38	0.93	0.84	0.92	0.91
22	1.25	0.86	0.91	0.84	1.37	0.95	0.88	0.93	0.89	1.21	0.82	0.80
23	1.72	0.84	0.88	1.33	0.92	0.96	1.19	0.94	0.85	1.57	1.11	0.88
24	0.99	0.81	0.88	1.54	0.91	0.85	1.30	0.92	1.06	0.98	1.80	1.48
25	0.89	1.18	0.80	0.92	0.88	1.23	0.99	0.91	1.36	0.96	1.22	2.14
26	0.90	1.25	1.16	0.92	0.86	1.39	0.95	0.85	0.93	0.93	1.36	1.45
27	0.88	1.56	1.42	0.88	0.82	0.95	0.92	1.09	0.94	0.94	1.43	0.94
28	0.82	1.12	0.95	0.86	1.29	0.97	0.90	2.49	0.93	0.87	0.92	1.03
29	1.24		0.92	0.80	1.53	0.95	0.86	1.11	0.94	1.24	0.90	0.88
30	1.56		0.90	1.10	1.40	0.87	1.16	0.92	0.83	1.88	0.90	0.91
31	0.89		0.83		0.87		1.27	0.93		1.03		1.52
MADT to AADT	1.13	1.13	1.06	1.03	0.96	0.92	0.91	0.92	0.93	0.93	1.05	1.08

Continuous Traffic Counter-2011 Daily Adjustment Factors By Site

Site ID:	P6W055											
Town:	Fayston											
Location:	Fayston: VT17 25' W of Battlegnd Condos											
	Jan	Feb	Mar	Apr	May	Jun	Jul	Aug	Sep	Oct	Nov	Dec
1	0.74	2.02	1.08	0.78	0.64	0.99			1.53	0.69	1.09	1.32
2	1.00	1.39	1.40	0.49	1.11	1.07			0.94	0.74	1.03	1.26
3	1.78	0.99	1.26	0.42	1.15	0.88			0.56	1.08	0.94	1.08
4	1.75	0.88	0.82	1.48	1.18	0.78			0.56	1.09	0.86	1.30
5	1.70	0.61	0.80	1.37	1.13	1.12			1.58	0.93	0.79	1.26
6	1.50	0.65	1.41	1.17	0.97	0.97			1.16	0.93	0.85	1.37
7	1.24	1.59	1.64	0.81	0.96	0.91			1.38	0.78	1.09	1.25
8	0.82	1.64	0.77	0.65	1.04				1.22	0.49	1.00	1.30
9	0.90	1.61	0.90	0.43	1.06				0.97	0.47	0.99	1.15
10	1.80	1.30	1.27	0.59	0.96				0.76	0.75	0.99	1.05
11	1.29	0.99	1.22	1.67	1.00		1.06		0.92	0.94	0.92	1.20
12	1.76	0.71	0.61	1.11	0.99		1.05	0.74	1.16	1.06	0.74	1.27
13	0.92	0.69	0.67	1.37	0.91		1.06	0.68	1.16	1.12	1.01	1.13
14	0.77	1.21	1.39	1.20	1.27		1.10	1.04	1.20	1.02	1.14	1.09
15	0.56	1.95	1.05	1.02	1.42		0.89	1.22	1.17	0.92	1.01	1.32
16	0.51	1.56	1.44	1.28	1.21		0.79	1.14	0.98	1.14	1.07	1.02
17	0.85	1.26	0.72	1.89	1.08		1.16	0.86	1.03	1.24	1.04	1.02
18	1.87	1.08	0.85	1.40	1.12		1.06	0.89	1.07	1.19	0.97	1.08
19	1.11	0.80	0.64	1.20	1.01		1.05	0.80	1.41	1.23	0.81	1.14
20	1.15	0.76	0.60	1.34	0.96	1.14	1.06	0.59	1.35	1.18	1.21	1.07
21	0.78	0.94	2.13	1.43	0.87	1.19	1.10	0.99	1.27	1.02	1.11	1.39
22	0.74	0.90	1.46	0.91		1.14	0.89	1.04	1.30	1.04	1.00	1.04
23	1.10	0.96	1.43	1.89		1.11		0.99	0.93	1.20	1.70	0.97
24	1.91	0.88	1.39	1.20		1.05		0.95	0.59	1.27	1.25	1.01
25	0.83	1.01	0.94	1.34	0.87			1.09	0.83	1.31	1.02	1.84
26	1.33	0.63	0.72	1.41	0.89			0.89	1.11	1.24	0.82	0.75
27	1.24	0.77	0.69	1.23				0.90	1.08	1.48	1.10	0.71
28	0.81	2.42	1.70	1.32				3.86	1.15	1.23	1.12	0.95
29	0.58		1.66	1.08	0.91			1.97	1.09	1.37	1.10	0.54
30	0.60		1.38	1.01	0.89			1.54	0.85	1.81	1.10	0.42
31	1.47		1.51		1.04			1.50		1.53		0.47
MADT to AADT	0.74	0.62	0.72	1.15	1.37	1.22	0.98	1.04	0.97	1.00	1.33	1.09

Site ID:	P6W062											
Town:	Warren											
Location:	Warren: SgrbushAcc 0.2 miWofGermanFlats											
	Jan	Feb	Mar	Apr	May	Jun	Jul	Aug	Sep	Oct	Nov	Dec
1	0.61	1.85	1.41	0.69				0.84	0.78	0.71	1.18	1.68
2	0.94	1.73	1.47	0.44				1.00	0.56	0.95	1.13	1.63
3	1.34	1.12	1.20	0.48				0.96	0.65	1.03	0.99	1.13
4	1.39	0.97	0.79	1.30				0.97	0.66	0.95	1.01	1.68
5	1.26	0.73	0.72	1.38				0.83	1.22	1.09	1.09	1.74
6	1.19	0.84	1.16	1.15				0.91	1.13	0.93	1.58	1.86
7	0.74	1.73	1.58	0.86				1.19	1.15	0.75	1.10	1.73
8	0.62	1.87	1.03	0.65				1.04	1.10	0.47	0.90	1.54
9	0.81	1.66	1.12	0.50	1.38		0.72	0.79	0.85	0.60	0.99	1.21
10	1.28	1.36	1.28	0.75	1.34			0.87	0.98	0.77	1.01	0.77
11	1.44	1.01	0.95	1.44	1.37			0.79	1.18	1.04	0.84	1.09
12	1.71	0.71	0.63	1.18	1.12			0.75	1.15	1.02	0.95	1.51
13	1.00	0.83	0.78	1.43	0.79	1.38		0.95	1.06	0.95	1.75	1.41
14	0.76	1.15	1.25	1.02	0.73	1.32	0.96	1.34	1.09	0.91	1.04	1.47
15	0.53	1.97	1.14	0.84	0.79	1.38	0.84	1.15	1.15	1.09	1.06	1.46
16	0.59	1.46	1.28	1.03	1.38	1.13	1.06	1.09	1.03	1.47	1.01	1.12
17	0.87	1.28	0.96	1.31	1.34	0.77	1.27	0.96	1.23	1.10	0.92	0.87
18	1.66	0.96	0.85	1.25	1.37	0.73	1.02	0.97	1.48	1.14	0.95	1.08
19	1.38	0.66	0.57	1.22	1.12	0.80	1.05	0.84	1.22	1.24	1.14	1.27
20	1.30	0.59	0.70	1.46	0.79	1.38	0.97	0.96	1.22	1.10	1.65	1.19
21	0.96	0.70	1.68	1.24		1.32	0.98	1.38	1.16	1.04	1.00	1.32
22	0.74	0.86	1.50	0.76		1.38	0.88	1.06	1.04	0.94	0.89	1.15
23	1.17	0.84	1.40	1.38		1.13	0.97	1.05	0.78	1.66	1.16	0.94
24	1.96	0.79	1.33	1.13		0.77	1.35	1.02	0.99	1.22	1.12	0.99
25	1.77	0.90	0.90	1.53			1.07	1.02	1.33	1.24	0.61	1.58
26	1.53	0.65	0.60	1.65			1.02	0.84	1.20	1.23	0.58	0.69
27	1.35	0.95	0.81	1.49			1.02	0.99	1.15	1.12	0.93	0.57
28	0.91	1.95	1.43	1.48			1.00	1.87	0.99	1.05	0.98	0.65
29	0.60		1.45	1.30			0.85	1.48	0.98	1.28	1.04	0.43
30	0.77		1.42	1.12			0.95	1.29	0.70	1.92	0.98	0.41
31	1.63		1.37				1.24	1.16		1.21		0.44
MADT to AADT	0.65	0.58	0.71	1.19	1.66	1.38	1.16	1.13	1.26	1.32	1.42	0.74

Continuous Traffic Counter-2011 Daily Adjustment Factors By Site

Site ID:	P6W089											
Town:	Waterbury											
Location:	Waterbury: I89 1.50 mi N of Exit 10											
	Jan	Feb	Mar	Apr	May	Jun	Jul	Aug	Sep	Oct	Nov	Dec
1	1.22		1.00	1.19	1.18	1.02	0.85	1.00	0.92	1.05	0.99	0.93
2	1.10	3.10	1.00	1.11	1.07	1.01	1.16	1.03	0.74	1.12	0.98	0.86
3	0.98	1.00	0.93	1.20	1.07	0.88	1.29	1.00	0.92	1.04	0.96	1.02
4	0.99	0.79	0.75	1.12	1.05	1.14	1.32	0.94	1.10	1.02	0.84	1.25
5	0.96	1.11	1.11	1.05	0.98	1.20	0.99	0.85	1.02	0.99	1.01	1.02
6	0.88	1.34	1.51	1.01	0.88	1.08	1.02	1.15	1.00	0.94	1.14	0.99
7	0.87	1.01	3.76	0.95	1.10	1.05	0.97	1.06	1.04	0.75	1.02	0.96
8	1.28	1.13	1.00	0.82	1.17	1.03	0.89	1.00	0.99	0.88	1.01	0.97
9	1.20	0.94	0.92	1.05	1.06	0.99	1.12	1.02	0.86	0.94	0.99	0.86
10	1.01	0.88	1.11	1.22	1.02	0.86	1.14	0.98	1.05	0.84	0.92	1.06
11	0.93	0.79	0.84	1.06	0.97	1.08	1.06	0.93	1.14	0.98	0.83	1.26
12	1.62	1.05	1.06	1.02	0.91	1.17	1.04	0.83	1.06	1.01	1.04	0.98
13	0.95	1.11	1.09	1.02	0.82	1.03	1.02	0.99	1.05	0.97	1.15	0.92
14	0.77	0.99	0.94	0.94	1.05	1.03	0.94	1.06	0.96	0.83	1.03	0.89
15	0.99	0.98	0.92	0.81	1.19	0.96	0.83	1.01	0.94	1.06	1.00	0.90
16	1.07	0.94	0.97	1.08	1.05	0.95	1.05	1.05	0.85	1.11	1.00	0.76
17	0.88	0.87	0.89	1.22	1.04	0.83	1.05	0.98	1.07	1.05	0.94	0.99
18		0.75	0.79	0.99	1.02	1.07	0.99	0.94	1.14	1.02	0.79	1.20
19		0.99	0.94	0.96	0.94	1.05	1.01	0.85	1.07	1.04	1.05	0.94
20		1.07	1.02	0.97	0.84	1.04	1.00	1.04	1.08	0.98	1.28	0.91
21		0.93	1.12	0.87	0.99	1.01	0.95	1.12	1.05	0.86	1.01	0.99
22		0.87	0.99	0.79	1.06	0.98	0.86	1.01	0.99	1.12	0.84	0.83
23		0.86	0.97	1.20	0.93	0.92	1.06	1.03	0.86	1.18	1.19	0.93
24		0.80	0.95	1.12	0.98	0.81	1.05	0.98	1.02	1.08	1.32	1.31
25		1.39	0.81	0.91	0.97	1.08	0.98	0.93	1.08	1.07	1.02	1.87
26		0.95	1.01	0.99	0.95	1.06	1.00	0.80	1.05	1.04	1.09	1.06
27		1.16	1.13	0.94	0.86	0.99	0.96	0.91	1.06	1.03	0.94	0.92
28		1.32	1.04	0.92	1.09	1.01	0.91	3.04	1.04	0.89	1.00	1.22
29			1.01	0.81	1.17	0.98	0.82	1.02	1.03	1.20	1.01	0.84
30			0.95	1.05	1.13	0.88	1.00	1.01	0.87	1.46	1.00	0.87
31			0.89		0.96		1.01	1.03		1.18		1.34
MADT to AADT	1.17	1.16	1.11	1.05	1.01	0.93	0.89	0.87	0.89	0.93	1.03	1.07

Site ID:	P6W227											
Town:	Waitsfield											
Location:	Waitsfield: VT100 15 ft S of VT17											
	Jan	Feb	Mar	Apr	May	Jun	Jul	Aug	Sep	Oct	Nov	Dec
1	0.95	1.21	1.05	0.89	1.24	0.97	0.83	0.95	0.89	0.91	0.93	1.05
2	1.14	1.90	1.09	0.83	1.03	0.95	0.83	0.95	0.72	1.20	0.89	0.99
3	0.99	1.03	0.99	0.89	1.08	0.88	1.02	0.95	0.80	0.99	0.85	1.06
4	1.06	0.84	0.78	1.08	1.08	1.01	1.01	0.90	1.02	0.98	0.83	1.50
5	1.03	0.91	0.95	1.09	1.02	1.49	0.94	0.83	1.32	0.89	1.01	1.14
6	0.96	1.16	1.41	1.00	0.95	0.97	0.96	0.92	0.96	0.88	1.31	1.11
7	0.79	1.11	2.19	0.87	1.08	0.95	0.94	1.24	1.04	0.76	0.95	1.12
8	0.89	1.23	0.93	0.80	1.59	0.96	0.87	1.00	0.98	0.66	0.91	1.12
9	1.21	1.10	0.94	0.84	1.02	0.97	0.86	0.96	0.87	0.85	0.94	0.98
10	1.06	1.03	1.09	1.28	1.03	0.84	1.04	0.93	1.00	0.92	0.88	1.00
11	0.99	0.89	0.87	1.05	0.95	1.17	1.03	0.91	1.44	0.89	0.82	1.31
12	1.53	0.92	0.86	0.95	0.95	1.55	1.04	0.81	1.03	0.97	0.92	1.08
13	0.94	1.09	1.15	1.03	0.88	1.03	1.04	0.84	1.01	0.97	1.29	1.02
14	0.74	0.97	0.99	0.94	1.11	1.00	0.98	1.24	0.99	0.91	0.95	1.02
15	0.76	1.17	1.00	0.83	1.64	0.89	0.92	1.10	1.07	0.97	0.94	1.03
16	0.95	1.04	1.01	1.11	1.06	0.88	0.99	0.97	0.91	1.34	0.91	0.89
17	0.99	0.99	0.88	1.44	0.97	0.87	1.26	0.87	1.07	1.06	0.91	0.98
18	1.23	0.84	0.78	1.10	0.92	0.94	1.11	0.93	1.48	1.05	0.88	1.36
19	1.07	0.82	0.80	1.01	0.87	1.26	1.03	0.87	1.07	1.10	1.04	0.98
20	1.04	0.85	1.03	1.08	0.87	1.04	1.00	0.88	1.08	1.01	1.44	0.92
21	0.91	0.89	1.12	1.03	1.00	0.98	0.99	1.30	0.92	0.88	0.97	1.03
22	0.96	0.86	1.09	0.86	1.27	0.96	0.94	1.02	0.99	1.03	0.86	0.89
23	1.47	0.86	1.02	1.29	0.93	0.99	0.98	0.97	0.85	1.49	1.24	0.92
24	1.20	0.79	1.01	1.41	0.95	0.93	1.27	0.92	0.99	1.12	1.92	1.09
25	1.11	1.06	0.86	0.99	0.90	1.03	1.13	0.96	1.31	1.05	0.98	2.37
26	1.06	0.84	0.91	1.01	0.89	1.40	1.03	0.85	1.00	1.08	1.00	0.98
27	0.98	1.24	1.19	0.93	0.80	0.93	1.03	0.94	0.95	1.10	1.39	0.73
28	0.83	1.38	1.07	0.99	0.87	0.95	1.00	3.92	0.98	1.05	1.06	0.88
29	0.82		1.09	0.88	1.09	0.92	0.95	5.69	0.93	1.21	0.97	0.65
30	1.12		1.03	0.99	1.18	0.87	1.00	1.00	0.80	1.82	0.98	0.61
31	1.10		0.99		0.89		1.25	0.91		1.12		0.74
MADT to AADT	1.02	0.96	1.05	1.21	1.10	1.00	0.88	0.91	0.91	0.88	1.10	0.99

Continuous Traffic Counter-2011 Daily Adjustment Factors By Site

Site ID:	P6W228											
Town:	Waitsfield											
Location:	Waitsfield: VT100 15 ft N of VT17											
	Jan	Feb	Mar	Apr	May	Jun	Jul	Aug	Sep	Oct	Nov	Dec
1	0.95	1.23	1.05	0.87	1.28	0.97	0.84	0.96	0.92	0.88	0.91	1.06
2	1.12	1.84	1.12	0.82	1.04	0.94	0.85	0.96	0.76	1.20	0.90	0.99
3	1.03	1.01	1.02	0.86	1.07	0.87	1.05	0.93	0.82	0.98	0.88	1.07
4	1.10	0.85	0.80	1.06	1.06	0.99	1.13	0.91	0.94	0.96	0.84	1.49
5	1.05	0.87	0.96	1.05	1.00	1.48	0.93	0.87	1.30	0.90	1.03	1.14
6	0.99	1.01	1.42	0.99	0.93	0.97	0.96	0.96	0.96	0.89	1.31	1.11
7	0.83	1.15	2.12	0.86	1.14	0.93	0.94	1.32	1.04	0.76	0.95	1.10
8	0.89	1.27	0.92	0.79	1.55	0.96	0.87	1.02	0.98	0.68	0.91	1.11
9	1.06	1.13	0.94	0.85	1.00	0.95	0.89	0.94	0.88	0.85	0.94	0.98
10	1.06	1.07	1.13	1.26	1.00	0.85	1.09	0.93	1.00	0.89	0.89	1.04
11	1.00	0.92	0.90	1.05	0.94	1.17	1.02	0.91	1.42	0.88	0.83	1.32
12	1.66	0.89	0.87	0.94	0.94	1.50	1.01	0.83	1.01	0.95	0.94	1.10
13	0.94	0.96	1.09	1.02	0.88	1.02	1.02	0.87	0.98	0.97	1.31	1.02
14	0.75	0.99	1.03	0.94	1.11	0.97	0.97	1.27	0.98	0.91	0.96	1.03
15	0.76	1.19	0.99	0.83	1.60	0.90	0.91	1.07	1.05	1.01	0.95	1.02
16	0.85	1.07	1.04	1.13	1.04	0.88	1.01	0.98	0.93	1.38	0.93	0.91
17	0.98	1.02	0.83	1.49	0.93	0.85	1.27	0.90	1.09	1.04	0.90	1.02
18	1.28	0.86	0.79	1.10	0.94	0.97	1.08	0.94	1.47	1.04	0.89	1.29
19	1.09	0.83	0.81	1.02	0.89	1.29	0.99	0.88	1.07	1.09	1.02	0.98
20	1.03	0.86	0.94	1.10	0.87	1.04	1.00	0.92	1.06	1.01	1.43	0.93
21	0.90	0.91	1.18	1.05	1.01	0.98	0.98	1.31	0.95	0.89	0.97	1.03
22	0.97	0.87	1.06	0.88	1.28	0.98	0.93	1.00	0.99	1.06	0.86	0.89
23	1.45	0.89	1.02	1.33	0.92	1.00	1.00	0.94	0.87	1.50	1.23	0.91
24	1.23	0.83	1.01	1.48	0.94	0.92	1.28	0.93	0.98	1.09	1.89	1.06
25	1.08	1.06	0.85	1.00	0.89	1.06	1.08	0.94	1.33	1.05	0.99	2.37
26	1.08	0.82	0.88	1.00	0.89	1.40	1.03	0.85	1.02	1.07	0.98	0.95
27	1.01	1.13	1.07	0.93	0.81	0.95	1.01	0.95	0.96	1.12	1.35	0.72
28	0.83	1.42	1.10	0.99	0.89	0.94	0.99	2.90	0.97	1.07	1.01	0.90
29	0.80		1.11	0.88	1.12	0.92	0.93	1.64	0.94	1.24	0.95	0.65
30	0.99		1.06	1.03	1.21	0.88	1.00	1.06	0.80	1.82	0.95	0.61
31	1.11		1.04		0.89		1.29	0.99		1.12		0.74
MADT to AADT	0.99	0.92	1.01	1.20	1.11	1.02	0.92	0.94	0.95	0.93	1.14	1.00

Site ID:	P6W229											
Town:	Waitsfield											
Location:	Waitsfield: VT17 15 ft W of VT100											
	Jan	Feb	Mar	Apr	May	Jun	Jul	Aug	Sep	Oct	Nov	Dec
1	0.87	1.32	1.04	0.84	1.33	0.99	0.86	1.00	0.97	0.84	0.88	1.11
2	1.10	1.74	1.13	0.75	1.03	0.96	0.88	0.98	0.78	1.17	0.91	0.98
3	1.18	1.01	1.08	0.76	1.08	0.86	1.07	0.91	0.77	0.99	0.90	1.11
4	1.16	0.85	0.82	1.04	1.05	0.97	1.18	0.92	0.83	0.94	0.85	1.48
5	1.14	0.80	0.92	1.06	0.99	1.50	0.91	0.90	1.37	0.88	1.01	1.15
6	1.10	0.88	1.44	0.98	0.90	1.02	0.96	1.06	0.96	0.89	1.26	1.10
7	0.92	1.25	2.03	0.85	1.16	0.92	0.93	1.45	1.07	0.72	0.97	1.10
8	0.88	1.30	0.88	0.76	1.48	0.94	0.87	1.12	1.01	0.66	0.93	1.10
9	0.95	1.19	0.95	0.81	0.98	0.92	0.92	0.95	0.91	0.79	0.92	1.00
10	1.12	1.15	1.15	1.17	0.97	0.83	1.17	0.95	1.01	0.86	0.89	1.15
11	1.02	0.93	0.92	1.07	0.93	1.23	1.05	0.92	1.38	0.86	0.83	1.41
12	1.69	0.84	0.83	0.91	0.90	1.53	0.98	0.85	1.03	0.94	0.94	1.15
13	0.96	0.87	0.98	1.07	0.86	1.03	0.99	0.92	0.96	0.99	1.29	1.06
14	0.78	1.12	1.11	1.00	1.13	0.95	0.90	1.37	0.99	0.96	1.01	1.03
15	0.72	1.24	0.98	0.83	1.57	0.91	0.87	1.15	1.06	1.06	0.95	1.05
16	0.74	1.15	1.12	1.16	1.08	0.90	1.05	1.01	0.92	1.41	0.95	0.92
17	0.97	1.08	0.79	1.50	0.91	0.82	1.29	0.92	1.12	1.08	0.88	1.10
18	1.31	0.90	0.83	1.17	0.97	1.02	1.15	0.94	1.38	1.05	0.89	1.27
19	1.09	0.79	0.80	1.04	0.90	1.24	0.95	0.87	1.13	1.08	0.99	0.99
20	1.03	0.82	0.84	1.14	0.88	1.04	0.98	0.92	1.06	1.06	1.41	0.95
21	0.85	0.93	1.31	1.09	1.01	0.95	0.96	1.33	1.02	0.93	0.97	1.08
22	0.94	0.92	1.09	0.91	1.33	1.03	0.91	1.04	1.02	1.11	0.90	0.92
23	1.41	0.90	1.06	1.44	0.94	1.01	1.05	0.95	0.87	1.50	1.27	0.90
24	1.34	0.87	1.06	1.55	0.89	0.89	1.28	0.95	0.94	1.11	1.91	1.05
25	1.01	1.01	0.83	1.02	0.89	1.07	1.08	0.96	1.29	1.08	1.01	2.24
26	1.14	0.76	0.83	1.02	0.88	1.38	1.03	0.82	1.05	1.08	0.95	0.94
27	1.05	1.00	0.92	0.94	0.83	0.97	0.99	0.91	0.93	1.14	1.32	0.70
28	0.82	1.59	1.21	1.01	0.95	0.93	0.96	2.26	0.97	1.06	0.99	0.87
29	0.75		1.20	0.88	1.17	0.91	0.93	0.82	0.95	1.22	0.92	0.60
30	0.85		1.11	1.05	1.24	0.89	1.02	1.02	0.78	1.80	0.97	0.57
31	1.18		1.12		0.87		1.29	1.06		1.13		0.69
MADT to AADT	0.93	0.84	0.93	1.21	1.15	1.06	0.96	0.95	0.98	0.99	1.19	1.04

Continuous Traffic Counter-2011 Daily Adjustment Factors By Site

Site ID:	P6X008											
Town:	Rockingham											
Location:	Rockingham: US5 0.35 mi S of IMTEC Lane											
	Jan	Feb	Mar	Apr	May	Jun	Jul	Aug	Sep	Oct	Nov	Dec
1	1.47	1.16	0.89	1.10	1.08	0.96	0.82	1.01	0.89		0.88	0.87
2	1.35	2.36	0.92	1.18	0.96	0.94	1.14	0.99	0.80		0.88	0.84
3	0.86	0.86	0.90	1.37	0.96	0.85	1.45	0.96	1.06		0.84	1.12
4	0.87	0.73	0.80	1.03	0.99	1.12	1.36	0.93	1.27		0.79	1.37
5	0.85	1.35	1.27	1.01	0.93	1.34	0.97	0.83	1.31		1.10	0.94
6	0.83	1.55	1.59	0.93	0.85	0.95	0.97	0.85	0.87		1.39	0.87
7	0.83	0.86	1.33	0.90	1.12	0.94	0.93	1.27	0.94		0.90	0.91
8	1.52	0.95	0.91	0.83	1.27	0.90	0.92	1.00	0.91		0.91	0.90
9	1.43	0.86	0.92	1.14	0.94	0.94	1.11	1.01	0.82		0.89	0.84
10	0.88	0.83	1.04	1.35	0.93	0.79	1.30	1.00	1.08		0.86	1.14
11	0.83	0.76	0.85	0.94	0.94	1.19	0.97	0.93	1.32		0.84	1.43
12	2.23	1.10	1.18	0.94	0.88	1.36	0.93	0.87	0.94		1.18	0.94
13	0.88	1.41	1.38	0.98	0.81	0.97	0.95	1.14	0.95		1.46	0.90
14	0.76	0.87	0.96	0.85	1.19	0.97	0.89	1.38	0.92		0.93	0.89
15	1.17	0.90	0.91	0.81	1.53	0.91	0.85	1.08	0.97		0.91	0.90
16	1.42	0.85	1.00	1.23	1.02	0.88	1.14	1.03	0.85		0.90	0.81
17	0.92	0.82	0.86	1.37	0.97	0.85	1.22	0.94	1.21		0.90	1.13
18	1.59	0.76	0.81	0.96	0.95	1.06	1.02	0.96	1.33	0.90	0.81	1.39
19	0.93	1.11	1.14	0.98	0.94	1.15	0.94	0.90	1.01	0.96	1.18	0.89
20	0.83	1.31	1.31	0.95	0.87	0.98	0.91	1.12	1.01	0.89	1.45	0.87
21	0.90	0.99	1.11	0.91	1.17	1.00	0.92	1.39	0.96	0.80	0.91	0.90
22	1.17	0.87	0.95	0.84	1.35	0.99	0.86	1.01	0.96	1.04	0.86	0.83
23	1.49	0.87	0.91	1.34	1.01	1.00	1.06	1.00	0.89	1.36	1.11	0.91
24	0.92	0.84	0.90	1.41	0.97	0.96	1.19	0.96	1.08	0.98	1.64	1.25
25	0.89	1.38	0.83	0.94	0.94	1.27	1.01	0.98	1.31	0.92	1.05	1.89
26	0.87	1.11	1.10	0.91	0.90	1.33	0.97	0.91	0.99	0.92	1.15	1.31
27	0.88	1.62	1.35	0.89	0.82	0.99	0.91	1.21	0.99	0.95	1.37	0.96
28	0.80	1.17	0.94	0.90	1.17	0.95	0.89	1.73	0.98	0.82	0.98	0.96
29	1.12		0.92	0.80	1.28	0.96	0.89	0.64		1.30	0.96	0.90
30	1.41		0.88	1.04	1.29	0.91	1.12	0.89		1.95	0.92	0.91
31	0.86		0.86		0.92		1.21	0.93		0.96		1.55
MADT to AADT	1.15	1.14	1.05	1.02	0.97	0.95	0.95	0.91	0.90	0.99	1.03	1.04

Site ID:	P6X011											
Town:	Brattleboro											
Location:	Brattleboro: US5 50ftNof Br on WestRiver											
	Jan	Feb	Mar	Apr	May	Jun	Jul	Aug	Sep	Oct	Nov	Dec
1	1.52	1.11	0.95	0.98	1.35		0.82	0.92	0.91	1.12	0.87	0.89
2	1.43	1.91	0.96	1.03	0.95		1.08	0.93	0.84	1.46	0.89	0.82
3	0.87	0.85	0.92	1.37	0.96		1.33	0.89	1.08	0.94	0.86	1.04
4	0.89	0.78	0.88	0.96	0.97		1.59	0.90	1.33	0.96	0.83	1.47
5	0.89	1.13	1.10	1.00	0.94		0.92	0.85	1.30	0.94	1.05	0.93
6	0.88	1.42	1.44	0.92	0.87		0.93	1.14	0.93	0.91	1.44	0.93
7	0.83	0.90	1.01	0.89	1.04		0.90	1.30	0.98	0.83	0.94	0.94
8	1.25	0.94	0.94	0.84	1.39		0.88	1.00	0.94	1.02	0.97	0.90
9	1.45	0.89	0.92	1.01	0.96		1.09	1.01	0.89	1.16	0.93	0.86
10	0.90	0.88	0.97	1.34	0.93		1.33	0.95	1.13	0.91	0.87	1.08
11	0.86	0.82	0.90	0.90	0.97		0.95	0.91	1.38	0.92	0.88	1.44
12	1.80	1.00	1.08	0.91	0.93		0.95	0.86	0.95	0.95	1.06	0.91
13	0.86	1.35	1.45	0.91	0.85		0.94	1.11	0.95	0.91	1.47	0.92
14	0.82	0.86	0.97	0.86	1.07	0.96	0.88	1.28	0.91	0.86	0.94	0.89
15	1.09	0.92	0.94	0.82	1.48	0.95	0.84	0.96	0.93	1.04	0.93	0.88
16	1.41	0.90	0.96	1.08	0.97	0.91	1.10	0.97	0.88	1.35	0.92	0.83
17	0.97	0.87	0.89	1.34	1.00	0.87	1.30	0.94	1.09	0.98	0.88	1.02
18	1.37	0.89	0.87	1.13	0.94	1.09	0.96	0.94	1.38	0.97	0.82	1.40
19	0.90	0.98	1.08	1.15	0.95	1.34	0.94	0.87	0.95	0.97	1.07	0.89
20	0.83	1.29	1.40	1.08	0.88	0.98	0.92	1.08	0.95	0.93	1.46	0.85
21	0.88	1.08	1.05	0.93	1.06	0.94	0.93	1.28	0.94	0.89	0.90	0.88
22	1.06	0.91	0.96	0.90	1.39	0.97	0.88	0.93	0.92	1.07	0.85	0.82
23	1.47	0.91	0.93	1.16	0.97	0.95	1.12	0.94	0.88	1.40	0.92	0.85
24	0.93	0.89	0.92	1.78	0.95	0.90	1.35	0.93	1.11	1.00	2.51	1.22
25	0.92	1.16	0.85	0.94	0.91	1.13	1.01	0.91	1.34	0.99	0.99	3.20
26	0.92	1.04	1.05	0.93	0.89	1.37	0.96	0.84	0.96	0.98	1.16	1.36
27	0.92	1.56	1.40	0.92	0.84	0.96	0.92	1.05	0.92	0.99	1.44	0.99
28	0.82	1.00	0.95	0.90	1.05	0.96	0.94	2.43	0.92	0.89	0.93	0.97
29	1.04		0.94	0.84	1.30	0.93	0.88	1.03	0.93	1.17	0.92	0.95
30	1.36		0.92	0.99	1.39	0.88	1.08	1.00	0.81	1.52	0.90	0.88
31	0.86		0.88		0.89		1.27	0.95		1.01		1.17
MADT to AADT	1.10	1.08	1.02	1.03	0.98	0.96	0.95	0.96	0.96	0.93	1.03	1.00

Continuous Traffic Counter-2011 Daily Adjustment Factors By Site

Site ID:	P6X027											
Town:	Wilmington											
Location:	Wilmington: VT9 0.7 mi W of Haystack Rd											
	Jan	Feb	Mar	Apr	May	Jun	Jul	Aug	Sep	Oct	Nov	Dec
1	0.82	2.12	1.07	1.45	0.93	1.28	0.74	1.00	2.90	0.98	1.05	1.02
2	0.68	4.56	1.14	1.04	1.31	1.27	0.79	1.11	2.50	0.94	1.07	0.90
3	0.99	1.07	0.99	0.84	1.38	0.92	1.03	1.12	2.33	1.09	1.06	1.07
4	1.09	0.73	0.71	1.35	1.42	0.97	0.90	0.96	2.27	1.19	0.86	1.24
5	1.09	1.41	1.10	1.37	1.24	1.02	1.04	0.77	2.66	1.03	1.04	1.24
6	0.89	1.08	1.04	1.19	0.87	1.15	1.19	0.84	2.34	0.94	0.99	1.20
7	0.92	1.14	1.69	0.95	0.88	1.30	1.11	0.78	2.71	0.64	1.13	1.30
8	1.34	1.72	1.11	0.80	0.84	1.15	0.96	0.98	2.02	0.65		1.32
9	0.82	1.15	1.16	0.86	1.10	1.07	0.90	1.10	1.45	0.57		0.90
10	1.07	0.99	1.42	0.92	1.26	0.87	0.81	1.06	0.93	0.64	1.01	1.12
11	0.92	0.71	0.83	1.10	1.21	1.12	1.13	0.93	0.98	0.96	0.84	1.10
12	3.84	1.05	1.06	1.11	1.00	1.00	1.36	0.72	0.97	1.09	1.04	1.03
13	1.02	0.82	0.88	1.29	0.87	1.17	1.22	0.76	0.96	1.03	0.98	1.08
14	0.64	1.04	1.10	0.98	1.02	1.21	1.01	0.82	0.91	0.89	1.16	1.11
15	0.99	1.13	1.05	0.76	1.11	1.01	0.86	1.09	0.89	0.91	1.21	1.12
16	0.92	1.13	1.35	1.05	1.20	0.97	0.83	1.09	0.68	0.87	1.20	0.90
17	0.66	0.88	0.74	1.02	1.31	0.86	0.73	0.96	0.73	1.08	1.09	1.16
18	2.81	0.61	0.76	1.01	1.21	0.88	1.14	0.91	0.72	1.15	0.92	1.02
19	1.44	0.85	0.93	1.11	1.14	0.71	1.27	0.77	0.84	1.30	1.08	1.08
20	1.00	0.74	0.71	1.08	0.88	1.02	1.28	0.77	0.96	1.14	1.15	0.97
21	1.12	0.75	1.45	0.88	1.01	1.12	1.09	0.73	0.90	0.88	1.08	1.16
22	1.00	0.84	1.18	0.72	0.96	1.23	0.91	1.02	0.85	0.92	0.85	0.94
23	0.92	0.88	1.31	1.27	1.16	1.01	0.93	1.06	0.67	0.95	0.85	0.86
24	1.03	0.80	1.09	0.95	1.16	0.85	0.82	1.10	0.75	1.19	1.11	1.05
25	1.25	1.42	0.73	0.95	1.05	0.93	1.25	1.07	0.60	1.24	0.84	1.38
26	1.22	0.91	0.95	0.99	0.93	0.74	1.29	0.85	0.79	1.38	0.75	0.68
27	1.06	0.89	0.73	1.12	0.67	0.98	1.16	0.91	0.86	1.49	0.67	0.76
28	0.74	1.73	1.17	0.97	0.75	1.15	1.12	5.35	0.85	1.05	1.16	0.85
29	1.01		1.22	0.78	0.74	1.06	0.95	3.21	0.85	1.62	1.28	0.69
30	0.81		1.14	0.84	0.74	0.84	0.89	3.96	0.62	1.77	1.23	0.69
31	1.01		1.07		0.94		0.77	5.07		1.46		1.00
MADT to AADT	1.25	1.16	1.18	1.19	0.99	0.85	0.72	0.81	1.17	0.91	1.07	1.14

Site ID:	P6X064											
Town:	Dover											
Location:	Dover: VT100 0.30 mi.S of Blue Brook Rd											
	Jan	Feb	Mar	Apr	May	Jun	Jul	Aug	Sep	Oct	Nov	Dec
1	0.60	2.17	1.31	0.65	1.80		0.80	1.06	0.95	0.92	1.07	1.51
2	0.85	2.36	1.24	0.48	1.34		0.79	0.98	0.86	1.30	1.03	1.34
3	1.17	1.39	1.12	0.58	1.30		0.83	0.96	0.90	1.09	1.02	1.26
4	1.24	0.85	0.73	1.16	1.34		0.95	0.99	1.10	1.16	0.84	1.94
5	1.17	0.76	0.67	1.32	1.24		0.99	0.82	1.30	1.04	0.86	1.57
6	1.02	0.94	0.96	0.98	0.62		1.02	0.88	1.06	1.00	1.28	1.88
7	0.93	1.53	1.52	0.91	0.38		0.99	1.11	1.17	0.65	1.16	1.71
8	0.77	1.83	1.38	0.71	0.44		0.91	0.98	1.06	0.44	1.24	1.61
9	0.69	1.61	1.26	0.60	1.08		1.00	1.07	0.88	0.51	1.05	1.17
10	1.32	1.45	1.45	0.79	1.29		1.17	0.93	0.96	0.80	1.00	0.89
11	1.28	0.91	0.89	1.14	1.27		1.11	0.93	1.27	1.07	0.85	1.20
12	1.92	0.75	0.69	1.16	1.14		1.12	0.82	1.02	1.15	0.89	1.48
13	0.99	0.84	0.79	1.24	0.90		1.07	0.92	1.02	1.13	1.34	1.51
14	0.73	1.16	1.26	1.17	1.14	1.22	0.99	1.23	0.95	0.96	1.13	1.51
15	0.63	1.64	1.24	0.93	1.72	0.96	0.89	1.17	1.07	0.90	1.13	1.56
16	0.64	1.50	1.37	0.95	1.32	0.94	0.88	1.03	0.86	1.19	1.05	1.04
17	0.85	1.32	0.63	1.55	1.30	0.89	1.13	0.94	0.90	1.21	1.05	0.88
18	2.14	0.83	0.82	1.13	1.27	0.95	1.16	0.92	1.22	1.16	0.94	1.02
19	1.51	0.62	0.70	1.21	1.21	1.26	1.12	0.82	1.06	1.25	0.92	1.20
20	1.34	0.61	0.81	1.18	1.00	1.05	1.09	0.81	1.15	1.20	1.34	1.15
21	0.95	0.71	1.64	1.06	1.08	1.08	1.04	1.04	1.02	0.96	1.05	1.28
22	0.74	0.86	1.44	0.98	1.54	1.09	0.92	1.04	1.04	0.94	0.99	1.10
23	0.96	0.84	1.52	1.75	1.22	1.04	1.00	1.01	0.80	1.31	0.91	0.91
24	1.69	0.79	1.35	2.05	1.17	0.91	1.18	1.03	0.81	1.21	1.39	0.98
25	1.57	0.88	0.85	1.21	1.11	0.95	1.20	1.02	1.15	1.23	0.64	1.21
26	1.53	0.65	0.63	1.25		1.16	1.08	0.87	0.99	1.28	0.62	0.65
27	1.30	0.86	0.72	1.11		0.94	1.05	1.14	1.01	1.28	1.07	0.58
28	0.85	2.08	1.51	1.20		0.96	1.01	2.78	1.05	0.97	1.09	0.54
29	0.64		1.65	0.92		0.92	0.86	1.05	1.01	0.98	1.12	0.48
30	0.76		1.45	1.19		0.88	0.83	1.13	0.72	1.50	1.05	0.45
31	1.44		1.43				1.01	1.13		1.21		0.49
MADT to AADT	0.71	0.64	0.84	1.49	1.25	1.23	1.06	1.02	1.27	1.13	1.25	0.82

Continuous Traffic Counter-2011 Daily Adjustment Factors By Site

Site ID:	P6X068											AADT:	890
Town:	Wilmington											Route No:	MC0115
Location:	Wilmington: TH1 ColdbrookRd0.1mWof VT100												
	Jan	Feb	Mar	Apr	May	Jun	Jul	Aug	Sep	Oct	Nov	Dec	
1	0.67	1.73	1.12	0.90		1.06	0.78	1.20	0.53	1.02	1.07	1.11	
2	0.77	2.30	1.11	0.72		0.98	0.70	1.13	0.49	1.43	0.98	0.97	
3	1.12	1.14	1.01	0.74		0.88	0.89	1.23	0.56	1.17	0.96	1.29	
4	1.17	0.77	0.72	1.12		1.19	0.93	1.00	0.57	1.00	0.82	1.59	
5	1.05	0.86	0.82	1.02	1.19	1.28	0.96	0.96	0.69	1.00	1.10	1.34	
6	1.01	0.95	1.14	0.95	0.88	0.88	1.03	1.16	0.63	0.95	1.31	1.27	
7	0.88	1.32	1.40	0.86	0.84	0.97	0.96	1.28	0.73	0.69	0.88	1.25	
8	0.92	1.61	1.19	0.71	0.98	0.94	0.92	1.04	0.53	0.60	1.01	1.20	
9	0.88	1.25	1.17	0.80	1.09	1.00	1.16	1.07	0.64	0.60	0.89	1.02	
10	1.14	1.15	1.31	0.87	0.97	0.89	1.17	1.04	1.25	0.79	0.83	0.97	
11	1.10	0.80	0.89	1.04	1.05	1.35	1.09	1.07	1.82	0.89	0.87	1.25	
12	2.15	0.84	0.89	1.07	1.07	1.48	1.02	0.94	1.28	1.04	0.95	1.13	
13	1.09	0.89	0.93	1.09	0.88	1.07	1.06	1.05	1.36	0.98	1.33	1.20	
14	0.69	1.12	1.12	0.96	1.31	1.08	0.99	1.38	1.31	1.02	1.06	1.16	
15	0.72	1.30	0.99	0.95	1.85	0.88	0.87	1.48	1.41	1.15	1.06	1.19	
16	0.78	1.15	1.25	1.12	1.25	0.82	0.95	1.20	1.17	1.37	0.94	0.94	
17	0.79	1.02	0.66	1.67	1.32	0.87	1.14	1.08	1.40	0.97	0.99	0.79	
18	1.81	0.82	0.77	0.97	1.17	0.99	1.17	1.00	1.79	0.94	0.90	1.22	
19	1.23	0.67	0.80	1.13	1.09	1.23	1.00	1.00	1.32	1.07	1.14	1.09	
20	1.07	0.74	0.91	1.10	0.97	1.00	1.04	1.07	1.39	1.04	1.38	1.05	
21	0.97	0.84	1.59	1.13	0.87	0.92	1.00	1.28	1.30	0.92	0.91	1.16	
22	0.92	0.84	1.23	0.87	1.54	1.08	0.93	1.09	1.41	1.11	0.89	0.94	
23	1.00	0.88	1.22	1.93	1.07	1.03	1.01	1.17	1.29	1.41	1.04	0.95	
24	1.38	0.86	1.24	1.70	1.07	0.92	1.08	1.16	1.36	0.97	1.52	1.23	
25	1.36	1.04	0.77	1.04	0.96	1.05	1.15	1.22	1.58	1.03	0.79	1.60	
26	1.22	0.78	0.83	0.94	0.94	1.16	0.99	1.01	1.31	1.06	0.78	0.78	
27	1.18	1.03	0.87	0.73	0.92	0.92	1.08	1.60	1.43	1.19	1.26	0.71	
28	0.81	1.84	1.19	0.67	0.90	1.03	1.26	1.79	0.99	1.12	0.68		
29	0.83		1.22	0.72	0.87	1.10	0.43	1.60	1.27	1.04	0.58		
30	0.89		1.11	0.88	0.82	0.92	0.46	1.17	1.93	0.94	0.56		
31	1.13		1.14	0.91			1.22	0.46		1.18	0.65		
MADT to AADT	0.92	0.88	1.05	1.40	1.19	1.11	0.96	0.90	0.79	1.02	1.09	0.93	

Site ID:	P6X072											AADT:	23200
Town:	Brattleboro											Route No:	I91
Location:	Brattleboro: I91 0.30 mi. S of Exit 3												
	Jan	Feb	Mar	Apr	May	Jun	Jul	Aug	Sep	Oct	Nov	Dec	
1	1.03	1.86	1.06	1.11	1.12	1.11	0.74	1.03	0.96	1.07	1.04	1.03	
2	0.77	4.17	1.05	1.10	1.10	1.04	0.99	1.10	0.76	1.00	1.04	0.87	
3	0.92	1.02	0.95	1.06	1.10	0.84	1.27	1.08	1.01	1.05	1.01	1.15	
4	0.97	0.75	0.73	1.12	1.10	1.02	1.05	0.97	1.20	1.12	0.83	1.25	
5	0.96	1.59	1.15	1.15	1.01	1.11	0.97	0.78	1.03	1.05	1.13	1.11	
6	0.90	1.04	1.05	1.06	0.84	1.07	1.10	0.93	1.04	0.95	1.13	1.10	
7	0.89	1.03	1.28	1.00	1.02	1.11	1.03	0.90	1.13	0.67	1.07	1.10	
8	1.45	1.24	1.04	0.85	1.06	1.08	0.87	1.02	1.07	0.86	1.15	1.08	
9	1.05	1.05	1.01	1.12	1.07	1.05	1.07	1.09	0.86	0.84	1.06	0.86	
10	1.00	0.97	1.08	1.12	1.12	0.83	1.00	1.04	1.14	0.85	0.94	1.15	
11	0.94	0.72	0.79	1.06	1.04	1.12	1.09	0.97	1.10	0.98	0.80	1.18	
12	4.11	1.09	1.15	1.08	0.96	1.05	1.16	0.78	1.07	1.05	1.12	1.06	
13	0.96	0.88	0.98	1.09	0.80	1.05	1.12	0.94	1.07	1.01	1.05	1.05	
14	0.65	1.04	1.06	0.98	1.08	1.10	1.01	0.91	1.02	0.82	1.08	1.01	
15	1.08	1.06	1.03	0.80	1.13	1.05	0.81	1.10	0.98	0.99	1.09	0.99	
16	1.03	1.03	1.16	1.07	1.06	0.96	1.00	1.09	0.79	0.96	1.09	0.80	
17	0.69	0.93	0.97	1.11	1.09	0.79	0.90	1.04	1.05	1.06	1.02	1.06	
18	2.46	0.63	0.78	0.90	1.07	1.06	1.05	0.96	0.98	1.10	0.83	1.13	
19	1.15	0.89	1.09	0.94	1.00	0.94	1.11	0.80	1.03	1.12	1.07	1.01	
20	0.88	0.88	0.88	0.93	0.84	1.05	1.10	0.97	1.09	1.04	1.22	0.99	
21	0.98	0.82	1.22	0.86	1.07	1.08	1.02	0.92	1.07	0.81	1.04	1.03	
22	1.13	0.90	1.09	0.77	1.07	1.05	0.82	1.01	1.00	0.93	0.81	0.88	
23	1.02	0.90	1.09	1.20	1.03	0.98	1.02	1.07	0.81	0.98	0.86	0.81	
24	1.05	0.80	1.01	1.01	1.07	0.81	0.92	1.02	1.04	1.10	1.18	1.15	
25	1.10	1.30	0.76	0.91	1.02	1.02	1.07	0.99	0.92	1.13	0.88	1.55	
26	1.11	0.92	1.08	1.06	0.93	0.92	1.11	0.85	1.02	1.14	0.93	0.81	
27	1.08	0.95	0.95	1.04	0.72	1.04	1.09	0.96	1.07	1.12	0.78	0.83	
28	0.72	1.42	1.07	0.99	0.98	1.07	1.00	3.93	1.05	0.91	1.03	0.87	
29	1.08		1.09	0.81	1.16	1.02	0.81	1.22	1.00	1.56	1.13	0.78	
30	0.87		1.06	1.04	0.94	0.92	0.97	1.15	0.77	1.54	1.10	0.73	
31	0.96		0.94	0.99			0.90	1.14		1.14	1.24		
MADT to AADT	1.12	1.06	1.05	1.05	1.01	0.95	0.89	0.90	0.97	0.95	1.02	1.06	

Continuous Traffic Counter-2011 Daily Adjustment Factors By Site

Site ID:	P6X249											
Town:	Rockingham											
Location:	Rockingham: VT103 W of Rockingham Hill Rd											
	Jan	Feb	Mar	Apr	May	Jun	Jul	Aug	Sep	Oct	Nov	Dec
1	0.99	1.81	1.14	0.91	0.80	1.10	0.89	1.13	0.99	0.97		
2	0.68	3.97	1.18	0.92	0.95	1.01	1.13	1.11	0.76	0.89		
3	1.07	1.16	1.02	0.77	0.97	0.87	1.46	1.09	0.89	1.02		
4	1.16	0.67	0.69	1.18	0.95	0.99	1.41	0.98	1.00	1.10		
5	1.11	1.40	1.13	1.15	0.89	1.07	1.26	0.76	0.91	1.05		
6	1.02	0.75	0.88	1.13	0.77	1.02	1.37	0.84	0.94	0.97		
7	0.85	1.11	1.76	1.02	0.89	1.07	1.24	0.83	1.04	0.64	1.00	
8	1.37	1.49	1.15	0.80	0.92	1.00	1.08	1.05	0.99	0.74	1.09	
9	0.81	1.26	1.10	0.98	0.97	1.06	1.23	1.10	0.77	0.74	1.13	
10	1.12	1.13	1.29	0.94	0.96	0.80	1.27	1.05	0.99	0.67	1.07	
11	1.09	0.66	0.77	1.13	0.95	1.07	1.20	0.98	1.00	1.00	0.83	
12	3.56	1.05	1.04	1.11	0.86	1.05	1.09	0.77	1.03	1.06	0.98	0.99
13	1.02	0.69	0.75	1.15	0.74	1.11	1.06	0.92	1.07	1.06	0.97	1.09
14	0.59	1.26	1.11	0.97	0.95	1.08	0.93	0.86	1.06	0.88	1.00	1.12
15	0.99	1.28	1.10	0.78	1.02	0.97	0.76	1.13	1.10	1.01	1.09	1.05
16	0.96	1.17	1.29	1.02	1.24	0.93	0.92	1.11	0.84	0.94	1.13	0.87
17	0.61	1.05	1.04	1.01	1.19	0.81	0.83	1.05	1.06	1.13	1.07	0.97
18	2.33	0.64	0.71	1.06	1.20	0.94	1.03	1.00	1.01	1.13	0.83	0.96
19	1.36	0.94	1.02	1.09	1.13	0.93	1.00	0.83	1.14	1.19		0.99
20	0.99	0.86	0.71	1.03	0.99	1.03	0.97	0.91	1.17	1.13		1.09
21	0.87	0.80	1.41	0.96	1.24	1.06	0.94	0.91	1.14	0.84		1.12
22	1.15	1.01	1.22	0.80	1.33	1.07	0.76	1.06	1.13	0.97		1.05
23	0.83	0.97	1.24	1.21	1.24	1.07	0.91	1.10	0.89	1.02		0.87
24	1.28	0.84	1.12	1.01	1.20	0.83	0.79	1.06	1.04	1.17		
25	1.33	1.06	0.74	1.04	1.16	1.06	0.99	1.03	1.02	1.18		
26	1.32	0.90	0.98	1.12	1.08	1.09	1.02	0.90	1.14	1.23		
27	1.14	0.72	0.77	1.07	0.81	1.11	0.96	0.99	1.13	1.25		
28	0.65	1.71	1.19	1.08	1.07	1.10	0.91	2.96	1.10	0.93		
29	1.06		1.23	0.84	1.24	1.06	0.77	1.20	1.11	1.44		
30	0.66		1.22	1.00	1.13	0.95	0.86	1.19	0.79	1.65		
31	1.10		1.05		1.10		0.80	1.16		1.30		
MADT to AADT	0.93	0.88	0.94	1.09	1.24	1.36	1.04	0.93	0.93	0.95	1.04	0.94

Site ID:	P6Y001											
Town:	Bethel											
Location:	Bethel: I89 2.15mi N of Exit 3 (VT107)											
	Jan	Feb	Mar	Apr	May	Jun	Jul	Aug	Sep	Oct	Nov	Dec
1	0.99	1.50	1.17	1.26	0.98	1.16	0.77	1.06	1.00	1.05	1.17	1.05
2	0.72	5.05	1.16	1.15	1.23	1.12	1.03	1.19	0.68	0.88	1.14	0.89
3	1.04	1.17	1.03	0.99	1.24	0.85	1.18	1.16	0.92	1.12	1.06	1.17
4	1.13	0.73	0.68	1.22	1.24	1.13	1.07	1.02	1.03	1.17	0.82	1.14
5	1.07	1.39	1.15	1.22	1.06	1.01	1.00	0.80	0.78	1.12	1.06	1.14
6	0.99	1.03	0.97	1.18	0.85	1.19	1.16	0.92	1.12	0.99	1.02	1.16
7	0.87	1.09	2.28	1.06	1.11	1.19	1.11	0.87	1.21	0.62	1.13	1.11
8	1.41	1.33	1.04	0.79	1.01	1.17	0.87	1.07	1.11	0.81	1.21	1.11
9	0.94	1.12	1.03	1.07	1.16	1.09	1.05	1.19	0.83	0.82	1.15	0.87
10	1.09	0.99	1.24	0.98	1.15	0.81	0.93	1.15	1.06	0.72	0.98	1.21
11	0.98	0.71	0.72	1.16	1.08	1.09	1.14	1.01	0.98	1.06	0.78	1.14
12	2.91	1.17	1.11	1.19	0.92	0.96	1.25	0.77	1.16	1.15	1.08	1.12
13	1.03	0.88	0.80	1.20	0.74	1.13	1.18	0.91	1.20	1.07	0.93	1.09
14	0.65	1.20	1.08	1.03	1.08	1.19	1.05	0.83	1.05	0.76	1.15	1.03
15	0.95	1.17	1.09	0.76	0.98	1.12	0.79	1.07	1.01	1.05	1.19	0.99
16	0.85	1.14	1.13	1.00	1.12	1.02	0.98	1.18	0.77	0.90	1.17	0.73
17	0.66	0.97	0.98	0.95	1.17	0.75	0.84	1.11	1.03	1.12	1.06	1.04
18	1.76	0.63	0.74	0.99	1.15	1.02	1.07	1.00	0.89	1.16	0.75	1.06
19	1.22	0.87	1.01	1.02	1.04	0.84	1.18	0.79	1.13	1.19	1.09	1.04
20	0.92	0.85	0.77	1.01	0.79	1.07	1.15	0.95	1.24	1.00	1.14	1.05
21	0.93	0.80	1.26	0.84	0.98	1.12	1.04	0.86	1.22	0.79	1.16	1.15
22	1.13	0.88	1.16	0.67	0.90	1.07	0.79	1.06	1.08	1.11	0.81	0.90
23	0.97	0.89	1.15	1.09	0.95	0.94	0.96	1.17	0.78	0.89	0.94	0.84
24	1.14	0.76	1.05	0.79	1.13	0.75	0.84	1.09	1.01	1.19	0.98	1.06
25	1.17	1.24	0.75	0.88	1.12	1.00	1.04	1.00	0.84	1.24	0.92	1.44
26	1.11	0.83	1.03	1.10	1.00	0.80	1.17	0.78	1.13	1.19	0.92	0.72
27	1.06	0.83	0.86	1.11	0.70	1.00	1.14	0.82	1.22	1.17	0.61	0.81
28	0.71	1.47	1.17	1.05	0.95	1.11	0.98	2.74	1.17	0.87	1.14	0.98
29	1.10		1.18	0.80	1.09	1.07	0.76	1.05	1.14	1.33	1.25	0.76
30	0.85		1.13	1.05	0.83	0.91	0.94	1.24	0.78	1.31	1.23	0.73
31	1.04		0.94		1.07		0.82	1.27		1.35		1.17
MADT to AADT	1.24	1.15	1.10	1.07	1.01	0.95	0.85	0.81	0.91	0.95	1.05	1.15

Continuous Traffic Counter-2011 Daily Adjustment Factors By Site

Site ID:	P6Y031											
Town:	Norwich											
Location:	Norwich: US5 0.6 mi S of VT132											
	Jan	Feb	Mar	Apr	May	Jun	Jul	Aug	Sep	Oct	Nov	Dec
1	1.63	0.88	0.90	1.19	1.30	0.95	0.95	0.93	0.93	1.13	0.92	0.91
2	1.38	1.68	0.93	1.17	0.95	1.00	1.06	0.89	0.87	1.41	0.85	0.87
3	0.88	0.85	0.91	1.43	1.03	0.95	1.32	0.89	1.03	0.90	0.87	1.04
4	0.83	0.85	0.88	0.98	1.01	1.10	1.38	0.86	1.47	0.88	0.86	1.37
5	0.88	1.18	1.28	0.93	0.99	1.43	0.93	0.82	1.70	0.80	1.01	0.95
6	0.88	1.46	1.50	0.97	0.95	1.02	0.96	1.07	0.92	0.88	1.31	0.89
7	0.86	0.94	1.31	0.87	1.11	0.96	0.93	1.44	0.98	0.86	0.94	0.92
8	1.11	0.89	0.93	0.89	1.23	0.92	0.91	0.89	0.98	0.95	0.94	0.90
9	1.43	0.88	0.91	1.13	0.97	1.01	1.00	0.91	0.93	0.97	0.89	0.86
10	0.93	0.92	0.99	1.37	0.98	0.95	1.25	0.93	1.05	0.88	0.86	1.17
11	0.85	0.87	0.95	0.91	0.97	1.25	0.94	0.83	1.41	0.86	0.83	1.60
12	1.24	1.10	1.12	0.87	0.91	1.57	0.94	0.87	0.98	0.89	1.06	0.87
13	0.86	1.46	1.59	0.94	0.89	0.99	0.97	1.12	0.89	0.97	1.36	0.90
14	0.88	0.90	0.90	0.87	1.19	1.01	0.93	1.37	0.89	0.93	0.90	0.93
15	1.15	0.95	0.88	0.88	1.60	0.91	0.97	1.02	1.05	1.05	0.88	0.93
16	1.37	0.89	0.94	1.23	0.99	0.92	1.13	0.97	0.94	1.40	0.92	0.85
17	0.92	0.86	0.87	1.46	0.92	0.94	1.25	0.92	1.18	1.01	0.86	1.03
18	1.02	0.87	0.86	1.00	0.94	1.02	0.97	0.88	1.46	0.92	0.81	1.41
19	0.90	0.98	1.13	0.96	0.93	1.11	0.88	0.96	0.95	0.99	1.02	0.86
20	0.89	1.32	1.30	0.93	0.92	0.89	0.82	1.07	0.98	1.02	1.36	0.85
21	0.89	0.97	1.02	0.94	1.04	0.85	0.84	1.50	0.92	0.92	0.93	0.87
22	1.19	0.89	0.97	0.90	1.38	0.88	0.87	0.93	0.91	1.15	0.90	0.83
23	1.58	0.88	0.91	1.24	1.03	0.95	1.12	0.92	0.86	1.53	1.09	0.86
24	0.98	0.88	0.93	1.57	0.93	1.00	1.26	0.94	0.89	1.00	2.13	1.25
25	0.95	1.11	0.86	0.94	0.87	1.25	1.02	0.95	1.12	0.98	1.13	2.42
26	0.94	1.11	1.10	0.92	0.88	1.14	1.01	0.90	0.90	0.98	1.18	1.43
27	0.93	1.51	1.29	0.86	0.83	0.91	0.93	1.10	0.90	0.99	1.50	0.94
28	0.89	1.03	0.87	0.87	0.96	0.92	0.92	3.34	0.86	0.98	0.99	0.95
29	1.09		0.88	0.84	1.17	0.84	0.96	0.95	0.93	1.33	0.94	0.92
30	1.38		0.85	0.92	1.17	0.84	1.12	0.93	0.89	1.86	0.92	0.92
31	0.93		0.85		0.85		1.26	0.97		1.01		1.11
MADT to AADT	1.13	1.15	1.10	1.02	0.90	0.82	0.81	0.89	0.91	0.94	1.09	1.09

Site ID:	P6Y033											
Town:	Norwich											
Location:	Norwich: VT10A on br over CT River											
	Jan	Feb	Mar	Apr	May	Jun	Jul	Aug	Sep	Oct	Nov	Dec
1	1.88	0.97	0.85	1.16	1.49	0.90	0.90	0.91	0.91	1.11	0.86	0.82
2	1.51	1.92	0.87	1.28	0.94	0.90	1.40	0.90	0.90	1.60	0.84	0.81
3	0.85	0.88	0.83	1.58	0.91	0.90	1.52	0.86	1.35	0.93	0.84	1.20
4	0.87	0.83	0.86	0.94	0.93	1.28	2.00	0.86	1.65	0.91	0.80	1.54
5	0.85	1.38	1.32	0.88	0.89	1.54	0.93	0.88	1.91	0.89	1.08	0.87
6	0.86	1.57	1.60	0.91	0.88	0.91	0.92	1.28	0.91	0.90	1.38	0.83
7	0.80	0.86	1.40	0.85	1.19	0.89	0.87	1.53	0.92	0.85	0.92	0.82
8	1.26	0.88	0.86	0.85	1.52	0.88	0.85	0.90	0.89	1.18	0.87	0.84
9	1.52	0.83	0.87	1.27	0.91	0.89	1.08	0.90	0.87	1.39	0.87	0.86
10	0.86	0.82	0.94	1.58	0.90	0.81	1.55	0.86	1.24	0.96	0.84	1.29
11	0.82	0.77	0.88	0.93	0.88	1.02	0.92	0.86	1.60	0.90	0.87	1.52
12	1.50	1.11	1.27	0.88	0.88	1.24	0.89	0.89	0.91	0.88	1.16	0.86
13	0.82	1.45	1.65	0.88	0.87	0.88	0.86	1.31	0.88	0.89	1.50	0.84
14	0.82	0.93	0.90	0.84	1.26	0.92	0.85	1.55	0.85	0.88	0.91	0.82
15	1.29	0.92	0.86	0.83	1.61	0.92	0.89	0.90	0.89	1.10	0.87	0.82
16	1.56	0.91	0.89	1.31	0.93	0.93	1.25	0.87	0.87	1.39	0.86	0.81
17	0.92	0.91	0.87	1.60	0.90	0.86	1.53	0.86	1.19	0.95	0.84	1.16
18	1.21	0.86	0.90	0.98	0.87	1.24	0.88	0.85	1.52	0.90	0.83	1.47
19	0.88	1.14	1.41	0.94	0.88	1.48	0.88	0.88	0.90	0.93	1.15	0.83
20	0.83	1.33	1.67	0.95	0.86	0.96	0.85	1.28	0.89	0.90	1.46	0.80
21	0.93	0.99	1.04	0.92	1.11	0.91	0.85	1.59	0.86	0.81	0.88	0.89
22	1.26	0.84	0.92	0.92	1.53	0.93	0.86	0.92	0.87	1.13	0.82	0.82
23	1.69	0.82	0.89	1.38	0.92	0.96	1.22	0.89	0.84	1.46	1.14	1.01
24	0.93	0.80	0.88	1.76	0.86	0.96	1.49	0.90	1.13	0.96	2.74	1.53
25	0.89	1.23	0.85	0.89	0.85	1.32	0.92	0.90	1.45	0.95	1.18	3.33
26	0.86	1.15	1.19	0.87	0.86	1.64	0.89	0.90	0.91	0.95	1.37	1.53
27	0.87	1.54	1.38	0.84	0.86	0.99	0.88	1.24	0.88	0.97	1.57	1.02
28	0.82	1.04	0.88	0.85	1.33	0.94	0.87	3.27	0.84	0.92	0.92	1.01
29	1.24		0.86	0.81	1.58	0.95	0.86	0.90	0.87	1.36	0.89	0.95
30	1.55		0.83	1.06	1.70	0.94	1.25	0.88	0.81	1.92	0.86	0.94
31	0.90		0.80		0.88		1.44	0.89		0.96		1.35
MADT to AADT	1.05	1.08	1.07	1.02	0.95	0.91	0.97	0.99	0.97	0.94	1.02	1.08

Continuous Traffic Counter-2011 Daily Adjustment Factors By Site

Site ID:	P6Y119											
Town:	Hartford											
Location:	Hartford: US4 300ft Eof Quechee Gorge Br											
	Jan	Feb	Mar	Apr	May	Jun	Jul	Aug	Sep	Oct	Nov	Dec
1	1.11	1.20	1.00	1.23	1.22	1.10	0.87	1.00	1.09	1.02	0.93	0.97
2	0.93	3.11	1.02	0.99	1.04	1.08	1.04	1.01	0.96	1.17	0.94	0.90
3	0.94	0.99	0.95	1.08	1.04	0.92	1.19	0.98	1.03	0.98	0.93	1.16
4	0.98	0.77	0.78	1.08	1.07	1.05	1.39	0.96	1.26	0.98	0.82	1.38
5	0.97	1.19	1.05	1.04	1.03	0.98	0.97	0.84	1.49	0.93	1.02	1.04
6	0.91	1.12	1.18	1.05	0.92	1.07	1.01	0.97	1.08	0.87	1.21	1.05
7	0.81	1.04	1.97	0.95	1.09	1.06	0.99	1.03	1.17	0.69	1.00	1.01
8	1.20	1.09	1.01	0.87	1.19	1.04	0.92	0.98	1.08	0.77	0.95	1.00
9	1.15	0.97	0.95	1.04	1.03	0.99	1.08	1.02	1.01	0.86	0.95	0.84
10	1.03	0.95	1.13	1.17	1.02	0.83	1.08	0.97	1.16	0.82	0.90	1.00
11	0.95	0.77	0.85	1.04	1.01	1.00	1.03	0.95	1.54	0.90	0.84	1.21
12	2.29	0.99	1.04	0.98	0.94	1.12	1.08	0.86	1.09	0.97	1.06	1.01
13	0.92	1.02	1.08	1.00	0.87	1.04	1.04	0.98	1.06	1.00	1.23	0.99
14	0.76	1.04	0.98	0.93	1.04	1.09	0.94	1.02	1.11	0.89	1.01	0.96
15	0.97	1.05	0.96	0.84	1.31	1.02	0.85	1.04	1.06	0.99	1.00	1.00
16	1.09	1.00	1.04	1.08	1.06	0.98	0.98	1.03	0.85	1.21	1.00	0.84
17	0.82	0.98	0.92	1.22	1.03	0.83	1.00	1.01	1.02	1.02	0.96	1.06
18	1.59	0.78	0.81	1.01	1.00	0.86	0.98	0.93	1.11	1.01	0.88	1.30
19	1.07	0.92	1.02	0.98	0.97	0.89	1.03	0.87	0.91	1.07	1.08	0.93
20	0.88	0.93	1.02	0.98	0.84	1.06	1.00	1.01	0.92	1.05	1.31	0.92
21	0.93	0.85	1.21	0.91	1.04	1.05	0.96	1.09	0.91	0.87	0.94	0.99
22	1.01	0.87	1.04	0.82	1.15	1.05	0.84	1.01	0.90	1.06	0.84	0.88
23	1.13	0.88	1.01	1.14	0.99	1.04	0.99	1.02	0.79	1.27	1.13	0.94
24	1.08	0.81	0.99	1.25	0.96	0.95	1.03	0.99	0.89	1.12	1.56	1.23
25	1.06	1.29	0.80	0.97	0.96	1.12	1.03	0.99	0.95	1.10	0.92	2.02
26	1.05	0.90	1.01	0.97	0.90	1.09	1.03	0.90	0.87	1.13	0.97	0.98
27	0.99	1.10	1.01	0.93	0.78	1.02	1.01	1.04	0.88	1.15	1.08	0.84
28	0.77	1.38	1.03	0.94	0.95	1.03	0.95	2.41	0.88	1.01	1.02	0.86
29	1.03		1.03	0.83	1.11	0.97	0.88	0.91	0.85	1.28	1.02	0.76
30	1.00		0.99	0.95	1.06	0.93	0.96	1.09	0.73	1.79	1.01	0.78
31	0.98		0.91		0.93		1.06	1.09		1.17		1.08
MADT to AADT	1.22	1.18	1.18	1.18	1.08	0.94	0.91	0.91	0.90	0.79	0.96	0.96

Site ID:	P6Y209											
Town:	Ludlow											
Location:	Ludlow: Okemo Mt Rd 300 Ft from VT103											
	Jan	Feb	Mar	Apr	May	Jun	Jul	Aug	Sep	Oct	Nov	Dec
1	0.65	2.04	1.20	0.38	1.86	1.14	0.74	1.04	0.90	0.79	1.23	2.47
2	0.98	2.27	1.22	0.32	0.92	1.00	0.52	1.02	0.71	1.63	1.22	1.68
3	1.28	1.54	1.02	0.36	1.01	0.88	0.98	0.98	0.97	1.18	1.15	1.28
4	1.22	0.95	0.67	1.11	0.97	1.42	1.21	0.99	1.19	1.14	0.87	1.79
5	1.21	0.70	0.58	1.33	0.90	1.88	1.05	0.78	1.75	1.14	1.10	2.71
6	1.14	0.72	0.94	0.95	0.84	1.01	1.02	0.74	1.11	0.94	2.09	2.79
7	0.94	1.41	1.55	0.72	1.54	1.02	1.05	0.97	1.16	0.63	1.42	2.47
8	0.67	1.70	1.17	0.59	2.06	0.95	0.87	1.06	0.95	0.54	1.45	2.05
9	0.78	1.73	1.15	0.51	0.97	0.77	0.91	1.02	0.56	0.59	1.17	1.39
10	1.31	1.61	1.31	0.67	0.95	0.87	1.04	0.94	1.18	0.74	1.15	0.85
11	1.16	0.93	0.95	1.22	0.86	1.67	1.09	0.88	1.54	1.10	0.95	1.12
12	1.80	0.76	0.59	1.23	0.95	2.16	1.12	0.74	1.08	1.11	1.07	1.99
13	1.12	0.82	0.63	1.55	0.81	0.97	1.09	0.98	1.00	1.07	1.85	2.01
14	0.77	1.51	1.04	1.01	1.52	0.99	1.03	1.32	1.00	1.01	1.37	1.74
15	0.54	1.72	1.12	0.77	2.25	0.94	0.83	1.28	0.96	0.63	1.30	1.94
16	0.59	1.53	1.58	0.81	0.94	0.89	1.07	1.03	0.77	1.67	1.19	1.15
17	0.86	1.32	1.14	1.10	0.96	0.74	1.40	0.95	1.09	1.17	1.04	0.70
18	1.85	0.94	0.92	1.73	0.92	0.89	1.16	0.90	1.41	1.21	0.74	0.81
19	1.75	0.65	0.56	1.76	0.99	1.39	1.17	0.82	1.19	1.25	0.80	1.22
20	1.35	0.59	0.71	2.15	0.83	1.00	1.10	0.99	1.15	1.02	1.35	1.20
21	0.93	0.72	2.06	1.72	1.43	0.98	0.96	1.27	0.99	0.84	1.30	1.40
22	0.70	0.86	1.68	1.37	1.82	0.97	0.95	1.04	1.00	0.83	1.08	1.13
23	0.97	0.88	1.81	3.51	0.93	0.93	0.98	1.05	0.80	1.29	0.91	0.87
24	2.03	0.81	1.59	5.02	0.99	0.91	1.35	1.03	1.01	1.14	0.96	0.96
25	1.65	0.84	1.01	1.94	0.81	0.90	1.06	1.00	1.53	1.22	0.47	1.07
26	1.60	0.59	0.65	2.03	0.87	1.49	1.07	0.81	1.08	1.17	0.39	0.58
27	1.37	0.79	0.82	1.94	0.69	0.85	0.99	1.57	0.99	1.03	0.75	0.47
28	0.81	2.22	1.77	2.22	0.78	0.89	1.03	2.24	1.00	0.94	1.16	0.49
29	0.59		1.94	1.61	0.80	0.72	0.86	1.10	0.83	1.67	1.22	0.42
30	0.69		2.00	2.89	1.22	0.72	0.77	1.04	0.52	2.29	1.22	0.43
31	1.44		1.86		0.95		1.36	0.99		1.15		0.50
MADT to AADT	0.47	0.42	0.57	1.63	3.25	2.78	2.05	1.94	2.09	1.70	1.39	0.59

Continuous Traffic Counter-2011 Daily Adjustment Factors By Site

Site ID:	P6Y476											AADT:	1100
Town:	Weston											Route No:	VT100
Location:	Weston: VT100 800ft E of VT155												
	Jan	Feb	Mar	Apr	May	Jun	Jul	Aug	Sep	Oct	Nov	Dec	
1	0.62	2.33	1.30	0.93	1.02	1.19		1.16	0.78			1.29	
2	0.67	4.42	1.19	0.66	1.29	1.16		1.07	0.75			1.04	
3	1.21	1.31	0.91	0.72	1.33	0.97		1.01	0.92			0.93	
4	1.27	0.79	0.74	1.28	1.30	0.95		0.98	1.05			1.43	
5	1.14	0.93	0.80	1.20	1.24	1.19		0.84	1.32			1.49	
6	0.98	0.88	0.79	1.11	0.98	1.13		0.76	1.19			1.57	
7	0.90	1.23	2.19	0.93	1.18	1.17		0.93	1.18			1.54	
8	1.02	1.60	1.12	0.81	1.12	1.08		1.10	1.03			1.49	
9	0.88	1.32	1.08	0.81	1.20	1.08		1.06	0.80		1.17	1.01	
10	1.20	1.16	1.35	0.97	1.12	0.80		1.03	0.93	1.20	1.04	0.97	
11	1.16	0.82	0.81	1.17	1.13	1.11		0.97	1.22	1.11	0.93	1.11	
12	2.99	0.89	0.71	1.22	1.03	1.07		0.76	1.08	1.12	0.97	1.29	
13	1.11	0.80	0.64	1.32	0.83	1.20	1.20	0.77	1.08	1.08	1.14	1.37	
14	0.70	1.31	1.09	1.08	1.00	1.24	1.03	0.92	0.98	0.88	1.30	1.30	
15	0.72	1.40	1.18	0.88	1.28	1.06	0.84	1.17	1.08	0.82	1.20	1.42	
16	0.70	1.30	1.36	0.90	1.15	0.98	0.85	1.12	0.84	0.91	1.14	0.95	
17	0.72	1.05	1.02	1.10	1.26	0.86	0.92	1.01	0.98	1.20	1.28	1.01	
18	2.79	0.69	0.79	1.06	1.14	0.61	1.20	0.99	1.03	1.11	0.97	1.12	
19	1.48	0.67	0.80	1.09	1.10	0.64	1.15	0.98	1.07	1.12	0.93	1.18	
20	1.05	0.62	0.78	1.05	0.85	1.11	1.16	0.79	1.11	1.08	1.19	1.12	
21	1.12	0.69	1.69	0.84	0.91	1.03	1.06	0.92	1.04	0.88	1.09	1.19	
22	0.89	0.90	1.31	0.74	0.98	1.19	0.91	1.16			0.99	0.95	
23	0.86	0.94	1.26	1.42	1.05	1.06	0.77	1.06			1.18	0.95	
24	1.43	0.80	1.20	1.11	1.01	0.98	0.89	1.16			1.31	1.12	
25	1.45	1.32	0.86	1.16	1.00		1.18	1.13			0.55	1.49	
26	1.26	0.73	0.83	1.15	0.95		1.08	1.01			0.53	0.67	
27	1.16	0.85	0.85	1.13	0.71		1.02	1.15			0.84	0.64	
28	0.75	2.00	1.42	1.07	0.70		1.06	5.31			1.16	0.63	
29	0.72		1.35	0.88	0.64		0.96	1.25			1.26	0.54	
30	0.73		1.41	0.93	0.79		0.86	1.25			1.29	0.48	
31	1.21		1.39		0.93		0.91	0.62				0.66	
MADT to AADT	0.95	0.83	0.96	1.37	1.24	1.00	0.76	0.76	1.38	0.82	1.17	0.97	

REGRESSION ANALYSIS REPORT

The Regression Analysis Report includes growth factors and traffic projection tables for various highway groups. The factors are generated based on linear regression analysis of historical Annual Average Daily Traffic (AADT) volumes gathered from permanent Continuous Traffic Counter (CTC) stations. The highway groups for regression analysis are based on yearly growth patterns, as opposed to seasonal variations, and therefore do not directly correspond with the CTC Monthly Factors.

1. Growth Factors

The Regression Analysis Report includes short-term 5-year growth factors and long-term 20-year growth factors for each CTC station that has been in operation for at least the last ten years. The 5-year growth factors show the trend in traffic volumes over the past five years. The 20-year growth factors show the trend over the last 10 to 20 years and are used for projecting traffic volumes into the future. The Regression Analysis Year is the starting year in the linear regression analysis for the 20-year growth factor calculations. For stations which have been in operation for 20 or more years, the regression analysis year is 1992. For more recently installed stations, the regression analysis year is the first year the station ran for an entire year. The growth factors are grouped by highway type and an average is calculated for each group.

The results of the regression analysis indicate a continued decline from previous years in the 20-year growth factors and a slight increase from previous years in the 5-year growth factors. The 20-year growth factors capture the growth from the 1990's, while the 5-year growth factors do not. As a result, as time has gone on and traffic volumes have declined or remained relatively flat, the 20-year growth factors have continued to decline while the 5 year growth factors have remained fairly stable at or slightly below 1.0.

Ski stations are counted for a full year, every year, rather than on a 3-year cycle as was previously done. This should result in more consistent growth rates from year to year. However, because the growth rates vary significantly from one CTC station to the next, we have opted not to publish an average growth rate. We suggest using site specific growth factors for projecting traffic volumes along highly recreational routes.

2. Traffic Projection Tables

These tables are for use in projecting existing AADTs to future years. Each regression group, except the ski stations, has a separate table.

3. DHV Calculation Procedure

The DHV Determination Method is based on data through 2010.

If a CTC is located within the project area, the analyst should consider using the %k value from that CTC to estimate a DHV rather than using the DHV Determination Method to estimate a DHV.

2011 Growth Factors by Regression Analysis Group

A: Interstate Highways

Site ID	Route No	Town	Regression Analysis Year	20 Year GF 2011 to 2031	Short term GF 2006 to 2011
P6C002	I91	Sheffield	1992	1.19	0.98
P6C015	I93	Waterford	1992	1.42	1.04
P6D091	I89	South Burlington	1992	1.24	1.04
P6D092	I89	Colchester	1992	1.28	1.01
P6D099	I189	South Burlington	1992	1.05	1.03
P6F096	I89	Swanton	1992	1.22	0.96
P6N001	I91	Fairlee	1994	1.23	0.97
P6N002	I91	Bradford	1992	1.24	0.95
P6R001	US4	Fair Haven	1994	1.12	1.02
P6W002	I89	Berlin	1992	1.19	1.01
P6W089	I89	Waterbury	1992	1.23	1.03
P6X072	I91	Brattleboro	1992	1.03	0.96
P6Y001	I89	Bethel	1992	1.24	1.01
Group Avg				1.21	1.00

B: Urban

P6D001	VT127	Burlington	1992	0.74	0.93
P6D040	US7	Colchester	1992	1.22	1.07
P6D129	VT2A	Williston	1992	1.03	0.93
P6R022	US7	Rutland Town	1992	0.93	0.95
P6W004	VT62	Barre City	1992	1.15	0.93
P6W024	US2	Montpelier	1992	1.04	1.02
P6X011	US5	Brattleboro	1992	0.88	0.87
Group Avg				1.00	0.96

Continued on Next Page...

...Continued from Previous Page

C: Rural Primary and Secondary

Site ID	Route No	Town	Regression Analysis Year	20 Year GF 2011 to 2031	Short term GF 2006 to 2011
P6A018	US7	Leicester	1992	1.06	0.94
P6A019	VT22A	Orwell	1992	1.15	1.15
P6A041	US7	New Haven	1992	1.08	0.97
P6B026	VT11	Winhall	1992	1.09	1.02
P6B037	US7	Pownal	2001	0.61	0.91
P6B282	US7	Shaftsbury	1992	1.07	0.95
P6C007	VT15	Hardwick	1992	1.16	1.05
P6C028	US2	Danville	1992	1.19	1.06
P6E020	US2	Concord	2002	0.63	0.86
P6F029	US7	Georgia	1992	1.08	1.08
P6G025	US2	Grand Isle	1992	1.19	1.00
P6L047	VT12	Elmore	1992	1.05	0.97
P6L057	VT108	Stowe	1992	1.27	1.09
P6P004	VT100	Westfield	1992	1.09	0.95
P6R005	US4	Killington	1992	0.85	0.89
P6R017	VT103	Mt Holly	1992	1.01	1.00
P6R084	US4	West Rutland	1992	1.13	0.94
P6R100	US7	Brandon	2002	0.80	0.95
P6W227	VT100	Waitsfield	1997	0.65	0.84
P6W229	VT17	Waitsfield	1997	0.91	0.94
P6X008	US5	Rockingham	1992	0.92	0.96
P6X027	VT9	Wilmington	1992	0.84	0.94
P6X249	VT103	Rockingham	1994	1.13	0.96
P6Y031	US5	Norwich	1992	1.15	0.97
P6Y033	VT10A	Norwich	1992	1.06	0.91
P6Y119	US4	Hartford	1997	0.96	1.01
P6Y476	VT100	Weston	1995	0.88	0.82
Group Avg				1.00	0.97

E: Ski Stations

Site ID	Route No	Town	Regression Analysis Year	20 Year GF 2011 to 2031	Short term GF 2006 to 2011
P6B061	MC0118	Winhall	1992	0.83	0.97
P6C043	VT114	Burke	1992	1.13	0.94
P6D059	MC0223	Bolton	1993	1.31	0.84
P6R054	MC0159	Killington	1992	0.47	0.82
P6W055	VT17	Fayston	1994	1.08	0.90
P6W062	MC0203	Warren	1992	0.80	0.98
P6X064	VT100	Dover	1992	0.72	0.83
P6X068	MC0115	Wilmington	1995	0.82	0.96
P6Y209	MC0189	Ludlow	2002	0.25	0.88

A: Interstate Highways

	Short Term Growth								2006	to	2011	1.00
	20 Year Growth								2011	to	2031	1.21
	2006	2007	2008	2009	2010	2011	2012	2013	2014	2015	2016	2017
2006	1.00											
2007	1.00	1.00										
2008	1.00	1.00	1.00									
2009	1.00	1.00	1.00	1.00								
2010	1.00	1.00	1.00	1.00	1.00							
2011	1.00	1.00	1.00	1.00	1.00	1.00						
2012						1.01	1.00					
2013						1.02	1.01	1.00				
2014						1.03	1.02	1.01	1.00			
2015						1.04	1.03	1.02	1.01	1.00		
2016						1.05	1.04	1.03	1.02	1.01	1.00	
2017						1.06	1.05	1.04	1.03	1.02	1.01	1.00
2018						1.07	1.06	1.05	1.04	1.03	1.02	1.01
2019						1.08	1.07	1.06	1.05	1.04	1.03	1.02
2020						1.09	1.08	1.07	1.06	1.05	1.04	1.03
2021						1.11	1.09	1.08	1.07	1.06	1.05	1.04
2022						1.12	1.10	1.09	1.08	1.07	1.06	1.05
2023						1.13	1.11	1.10	1.09	1.08	1.07	1.06
2024						1.14	1.12	1.11	1.10	1.09	1.08	1.07
2025						1.15	1.14	1.12	1.11	1.10	1.09	1.08
2026						1.16	1.15	1.13	1.12	1.11	1.10	1.09
2027						1.17	1.16	1.14	1.13	1.12	1.11	1.10
2028						1.18	1.17	1.15	1.14	1.13	1.12	1.11
2029						1.19	1.18	1.16	1.15	1.14	1.13	1.12
2030						1.20	1.19	1.17	1.16	1.15	1.14	1.13
2031						1.21	1.20	1.19	1.17	1.16	1.15	1.14
2032						1.22	1.21	1.20	1.18	1.17	1.16	1.15
2033						1.23	1.22	1.21	1.19	1.18	1.17	1.16
2034						1.24	1.23	1.22	1.20	1.19	1.18	1.17
2035						1.25	1.24	1.23	1.21	1.20	1.19	1.18
2036						1.26	1.25	1.24	1.22	1.21	1.20	1.19
2037						1.27	1.26	1.25	1.23	1.22	1.21	1.20
2038						1.28	1.27	1.26	1.24	1.23	1.22	1.21
2039						1.29	1.28	1.27	1.25	1.24	1.23	1.22
2040						1.30	1.29	1.28	1.26	1.25	1.24	1.23
2041						1.32	1.30	1.29	1.27	1.26	1.25	1.24
2042						1.33	1.31	1.30	1.29	1.27	1.26	1.25
2043						1.34	1.32	1.31	1.30	1.28	1.27	1.26
2044						1.35	1.33	1.32	1.31	1.29	1.28	1.27
2045						1.36	1.34	1.33	1.32	1.30	1.29	1.28
2046						1.37	1.35	1.34	1.33	1.31	1.30	1.29
2047						1.38	1.36	1.35	1.34	1.32	1.31	1.30
2048						1.39	1.37	1.36	1.35	1.33	1.32	1.31
2049						1.40	1.38	1.37	1.36	1.34	1.33	1.32
2050						1.41	1.39	1.38	1.37	1.35	1.34	1.33
2051						1.42	1.41	1.39	1.38	1.36	1.35	1.34
2052						1.43	1.42	1.40	1.39	1.37	1.36	1.35
2053						1.44	1.43	1.41	1.40	1.38	1.37	1.36
2054						1.45	1.44	1.42	1.41	1.39	1.38	1.37
2055						1.46	1.45	1.43	1.42	1.40	1.39	1.38
2056						1.47	1.46	1.44	1.43	1.41	1.40	1.39

B: Urban

	Short Term Growth								2006	to	2011	0.96
	20 Year Growth								2011	to	2031	1.00
	2006	2007	2008	2009	2010	2011	2012	2013	2014	2015	2016	2017
2006	1.00											
2007	0.99	1.00										
2008	0.98	0.99	1.00									
2009	0.98	0.98	1.00	1.00								
2010	0.97	0.98	1.00	0.99	1.00							
2011	0.96	0.97	1.00	0.98	0.99	1.00						
2012						1.00	1.00					
2013						1.00	1.00	1.00				
2014						1.00	1.00	1.00	1.00			
2015						1.00	1.00	1.00	1.00	1.00		
2016						1.00	1.00	1.00	1.00	1.00	1.00	
2017						1.00	1.00	1.00	1.00	1.00	1.00	1.00
2018						1.00	1.00	1.00	1.00	1.00	1.00	1.00
2019						1.00	1.00	1.00	1.00	1.00	1.00	1.00
2020						1.00	1.00	1.00	1.00	1.00	1.00	1.00
2021						1.00	1.00	1.00	1.00	1.00	1.00	1.00
2022						1.00	1.00	1.00	1.00	1.00	1.00	1.00
2023						1.00	1.00	1.00	1.00	1.00	1.00	1.00
2024						1.00	1.00	1.00	1.00	1.00	1.00	1.00
2025						1.00	1.00	1.00	1.00	1.00	1.00	1.00
2026						1.00	1.00	1.00	1.00	1.00	1.00	1.00
2027						1.00	1.00	1.00	1.00	1.00	1.00	1.00
2028						1.00	1.00	1.00	1.00	1.00	1.00	1.00
2029						1.00	1.00	1.00	1.00	1.00	1.00	1.00
2030						1.00	1.00	1.00	1.00	1.00	1.00	1.00
2031						1.00	1.00	1.00	1.00	1.00	1.00	1.00
2032						1.00	1.00	1.00	1.00	1.00	1.00	1.00
2033						1.00	1.00	1.00	1.00	1.00	1.00	1.00
2034						1.00	1.00	1.00	1.00	1.00	1.00	1.00
2035						1.00	1.00	1.00	1.00	1.00	1.00	1.00
2036						1.00	1.00	1.00	1.00	1.00	1.00	1.00
2037						1.00	1.00	1.00	1.00	1.00	1.00	1.00
2038						1.00	1.00	1.00	1.00	1.00	1.00	1.00
2039						1.00	1.00	1.00	1.00	1.00	1.00	1.00
2040						1.00	1.00	1.00	1.00	1.00	1.00	1.00
2041						1.00	1.00	1.00	1.00	1.00	1.00	1.00
2042						1.00	1.00	1.00	1.00	1.00	1.00	1.00
2043						1.00	1.00	1.00	1.00	1.00	1.00	1.00
2044						1.00	1.00	1.00	1.00	1.00	1.00	1.00
2045						1.00	1.00	1.00	1.00	1.00	1.00	1.00
2046						1.00	1.00	1.00	1.00	1.00	1.00	1.00
2047						1.00	1.00	1.00	1.00	1.00	1.00	1.00
2048						1.00	1.00	1.00	1.00	1.00	1.00	1.00
2049						1.00	1.00	1.00	1.00	1.00	1.00	1.00
2050						1.00	1.00	1.00	1.00	1.00	1.00	1.00
2051						1.00	1.00	1.00	1.00	1.00	1.00	1.00
2052						1.00	1.00	1.00	1.00	1.00	1.00	1.00
2053						1.00	1.00	1.00	1.00	1.00	1.00	1.00
2054						1.00	1.00	1.00	1.00	1.00	1.00	1.00
2055						1.00	1.00	1.00	1.00	1.00	1.00	1.00
2056						1.00	1.00	1.00	1.00	1.00	1.00	1.00

C: Rural Primary and Secondary

	Short Term Growth								2006 to 2011		2011 to 2031		2017
	2006	2007	2008	2009	2010	2011	2012	2013	2014	2015	2016	2017	
2006	1.00											0.97	
2007	0.99	1.00										1.00	
2008	0.99	0.99	1.00										
2009	0.98	0.99	1.00	1.00									
2010	0.98	0.98	1.00	0.99	1.00								
2011	0.97	0.98	1.00	0.99	0.99	1.00							
2012						1.00	1.00						
2013						1.00	1.00	1.00					
2014						1.00	1.00	1.00	1.00				
2015						1.00	1.00	1.00	1.00	1.00			
2016						1.00	1.00	1.00	1.00	1.00	1.00		
2017						1.00	1.00	1.00	1.00	1.00	1.00	1.00	
2018						1.00	1.00	1.00	1.00	1.00	1.00	1.00	
2019						1.00	1.00	1.00	1.00	1.00	1.00	1.00	
2020						1.00	1.00	1.00	1.00	1.00	1.00	1.00	
2021						1.00	1.00	1.00	1.00	1.00	1.00	1.00	
2022						1.00	1.00	1.00	1.00	1.00	1.00	1.00	
2023						1.00	1.00	1.00	1.00	1.00	1.00	1.00	
2024						1.00	1.00	1.00	1.00	1.00	1.00	1.00	
2025						1.00	1.00	1.00	1.00	1.00	1.00	1.00	
2026						1.00	1.00	1.00	1.00	1.00	1.00	1.00	
2027						1.00	1.00	1.00	1.00	1.00	1.00	1.00	
2028						1.00	1.00	1.00	1.00	1.00	1.00	1.00	
2029						1.00	1.00	1.00	1.00	1.00	1.00	1.00	
2030						1.00	1.00	1.00	1.00	1.00	1.00	1.00	
2031						1.00	1.00	1.00	1.00	1.00	1.00	1.00	
2032						1.00	1.00	1.00	1.00	1.00	1.00	1.00	
2033						1.00	1.00	1.00	1.00	1.00	1.00	1.00	
2034						1.00	1.00	1.00	1.00	1.00	1.00	1.00	
2035						1.00	1.00	1.00	1.00	1.00	1.00	1.00	
2036						1.00	1.00	1.00	1.00	1.00	1.00	1.00	
2037						1.00	1.00	1.00	1.00	1.00	1.00	1.00	
2038						1.00	1.00	1.00	1.00	1.00	1.00	1.00	
2039						1.00	1.00	1.00	1.00	1.00	1.00	1.00	
2040						1.00	1.00	1.00	1.00	1.00	1.00	1.00	
2041						1.00	1.00	1.00	1.00	1.00	1.00	1.00	
2042						1.00	1.00	1.00	1.00	1.00	1.00	1.00	
2043						1.00	1.00	1.00	1.00	1.00	1.00	1.00	
2044						1.00	1.00	1.00	1.00	1.00	1.00	1.00	
2045						1.00	1.00	1.00	1.00	1.00	1.00	1.00	
2046						1.00	1.00	1.00	1.00	1.00	1.00	1.00	
2047						1.00	1.00	1.00	1.00	1.00	1.00	1.00	
2048						1.00	1.00	1.00	1.00	1.00	1.00	1.00	
2049						1.00	1.00	1.00	1.00	1.00	1.00	1.00	
2050						1.00	1.00	1.00	1.00	1.00	1.00	1.00	
2051						1.00	1.00	1.00	1.00	1.00	1.00	1.00	
2052						1.00	1.00	1.00	1.00	1.00	1.00	1.00	
2053						1.00	1.00	1.00	1.00	1.00	1.00	1.00	
2054						1.00	1.00	1.00	1.00	1.00	1.00	1.00	
2055						1.00	1.00	1.00	1.00	1.00	1.00	1.00	
2056						1.00	1.00	1.00	1.00	1.00	1.00	1.00	

DHV Determination Method

To determine the Design Hour Volume (DHV), normally the 30th highest hourly volume of the year, from the Annual Average Daily Traffic (AADT), apply the procedures outlined in TABLE I.

Poll Group (Seasonal Adjustment Factor Group)	Equation	"k" Factor
1. Rural Interstate	$DHV = 0.1180 * AADT + 112$	0.1243
2. Rural Non-Interstate	$DHV = 0.1084 * AADT + 30$	0.1127
3. Urban	None – Use "k" Factor	0.1040
4. Summer Recreational	$DHV = AADT^{0.7627}$	0.1326
5. Summer/Winter Recreational US and VT Routes	$DHV = 0.1127 * AADT + 191$	0.1436
6. Summer/Winter Recreational Town Highways	Use locally derived equations or "k" factors.	

TABLE I. DHV Calculation by Poll Group (seasonal adjustment factor group).

For poll groups 1,2,4 & 5, calculate DHV using both the equation and the "k" factor. Use the lower value. For poll group 3, use the "k" factor of 10.4%. For poll group 6, use locally derived equations or "k" factors. After calculation, values are to be rounded to the nearest 10.

Following are a series of charts illustrating the data on which these determinations are based. Each chart shows a number of parameters and a plot of the data points on which the parameters are based. The parameters include the number of data points, the "k" factor (the ratio of DHV to AADT) and the fitted curve equation. The "k" factor is derived by Linear Regression forcing the line through the origin. The fitted curve equation is derived by Linear Regression without forcing the line through the origin. Also shown is a description of the distribution of the individual "k" factors, including the minimum, maximum, mean and standard deviation. In the plot are shown the individual data points plus the fitted curve equation(s) and the "k" factor.

Poll Group 1: Interstate

Number of Points: 135
k Factor (from regression): 0.1243
Fitted Curve Equation: $DHV = 0.1180 * AADT + 112$

%k

Minimum	10.1
Maximum	17.9
Average	12.62
St. Dev.	1.63

Data Plot

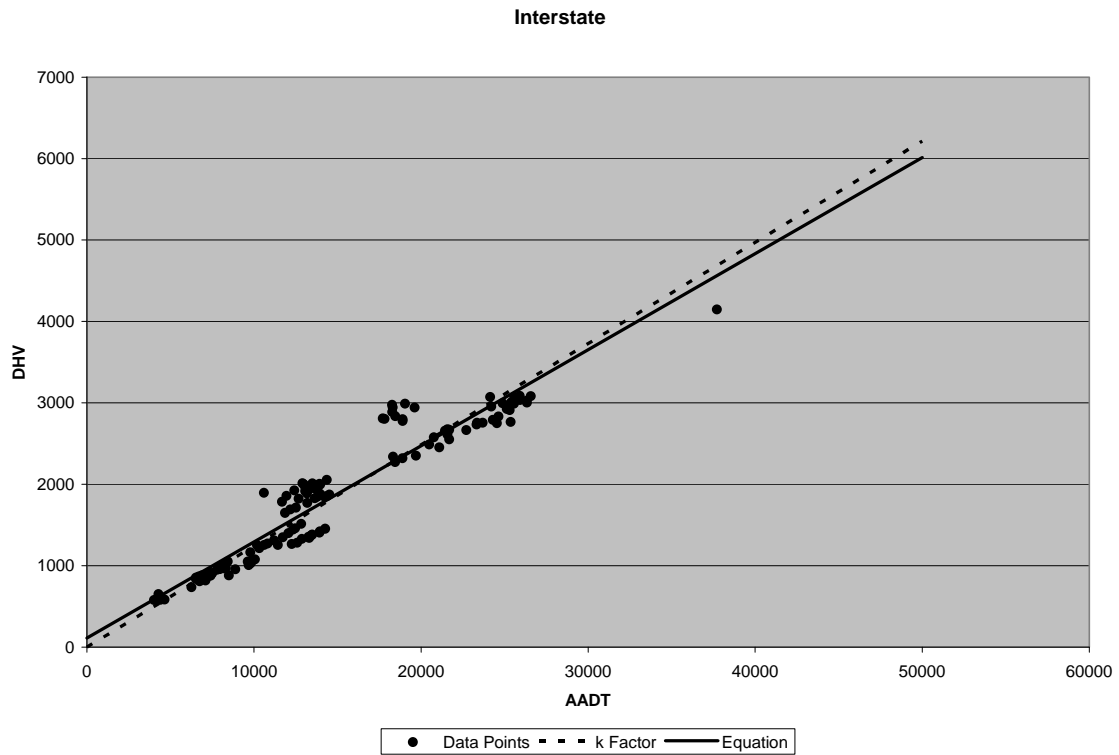

Recommended Procedure: Calculate DHV using both equation and k factor. Use lower value.

Poll Group 2: Rural Primary and Secondary

Number of Points: 183
k Factor (from regression): 0.1127
Fitted Curve Equation: $DHV = 0.1084 * AADT + 30$

%k

Minimum 9.2
Maximum 16.5
Average 11.6918
St. Dev. 1.303288

Data Plot

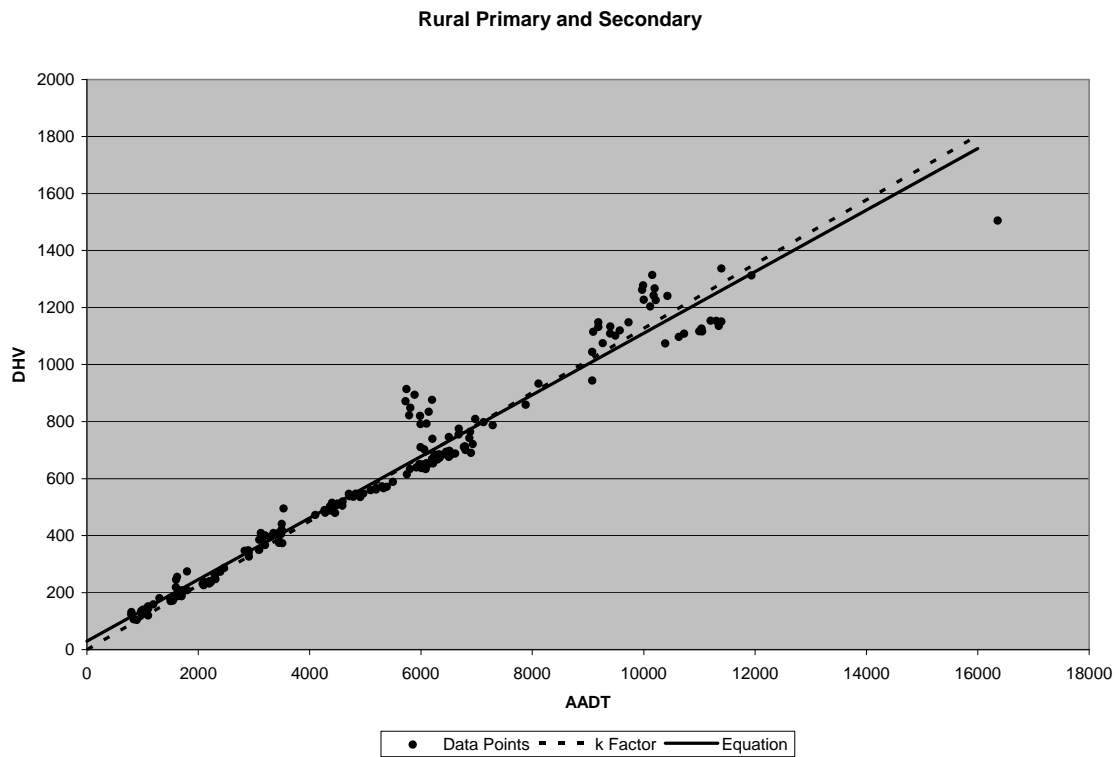

Recommended Procedure: Calculate DHV using both equation and k factor. Use lower value.

Poll Group 3: Urban

Number of Points: 155
k Factor (from regression): 0.1040
Fitted Curve Equation: Use k factor

%k

Minimum 7.6
Maximum 12.1
Average 10.42452
St. Dev. 0.99514

Data Plot

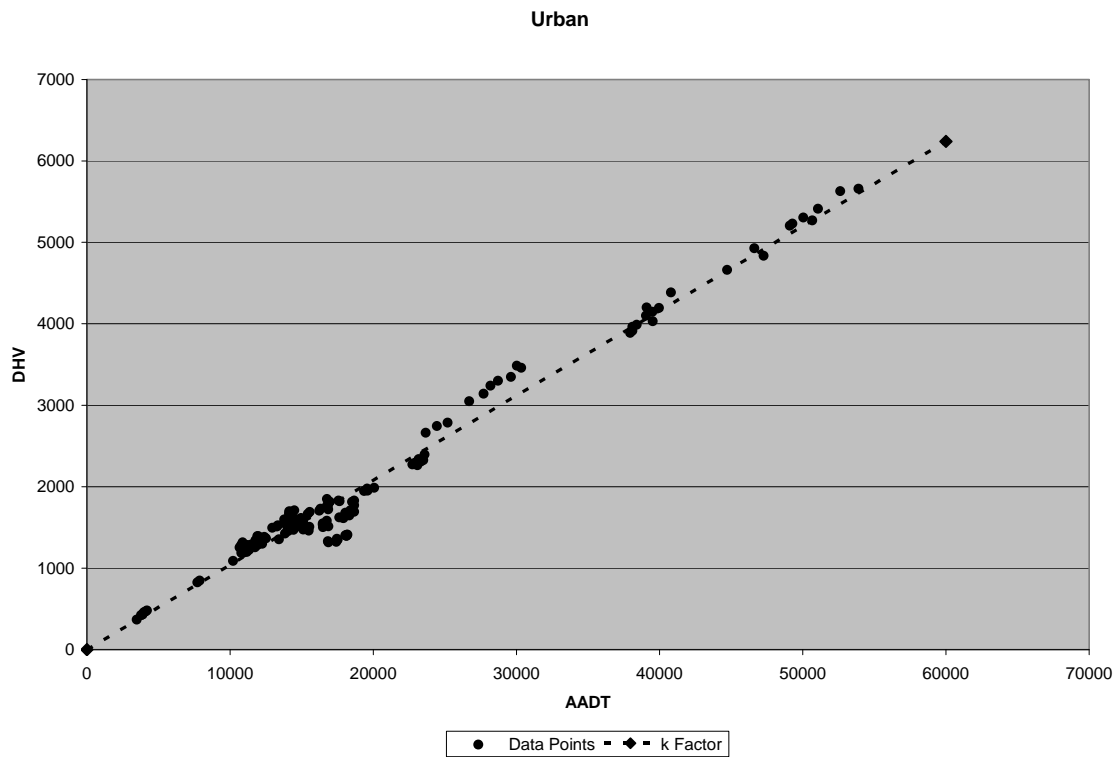

Recommended Procedure: Calculate DHV using k factor.

Poll Group 4: Summer Recreational

Number of Points: 69
k Factor (from regression): 0.1326
Fitted Curve Equation: $DHV = AADT^{0.7627}$

%k

Minimum 11.5
Maximum 21.3
Average 14.38841
St. Dev. 2.064656

Data Plot

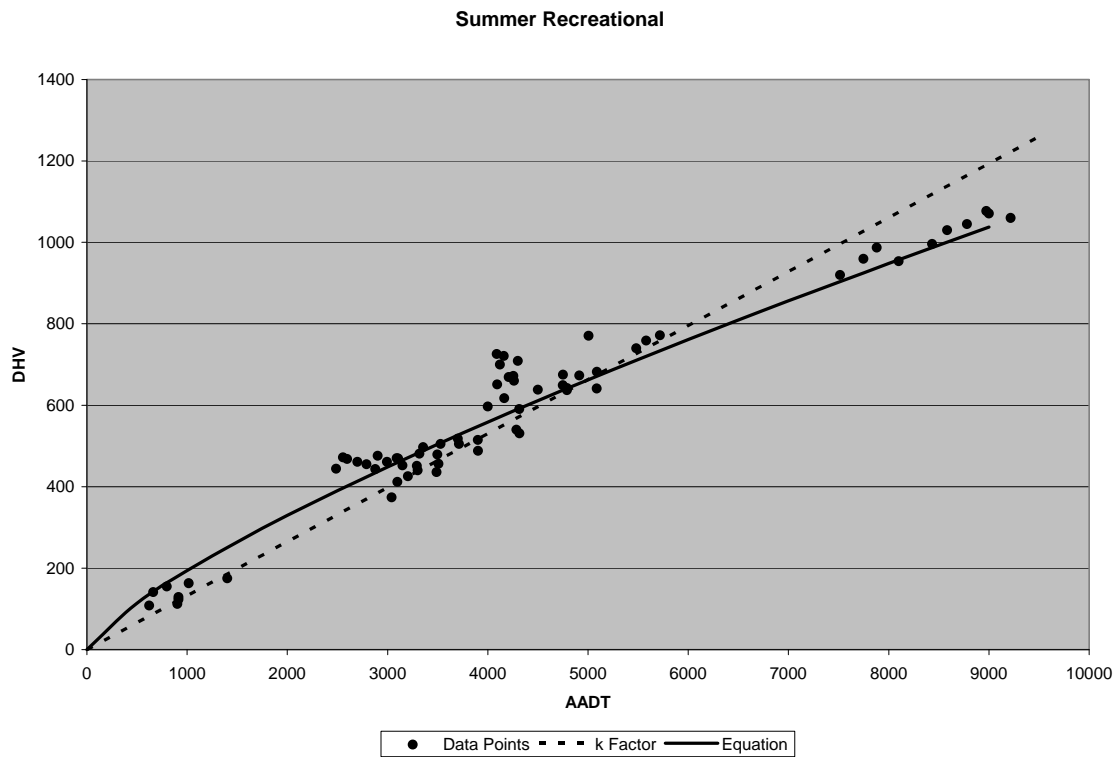

Recommended Procedure: Calculate DHV using both equation and k factor. Use lower value.

Poll Group 5: Summer/Winter Recreational – U.S./VT

Number of Points: 76
 k Factor (from regression): 0.1436
 Fitted Curve Equation: $DHV = 0.1127 * AADT + 191$

%k

Minimum	12
Maximum	32.1
Average	17.14737
St. Dev.	5.122095

Data Plot

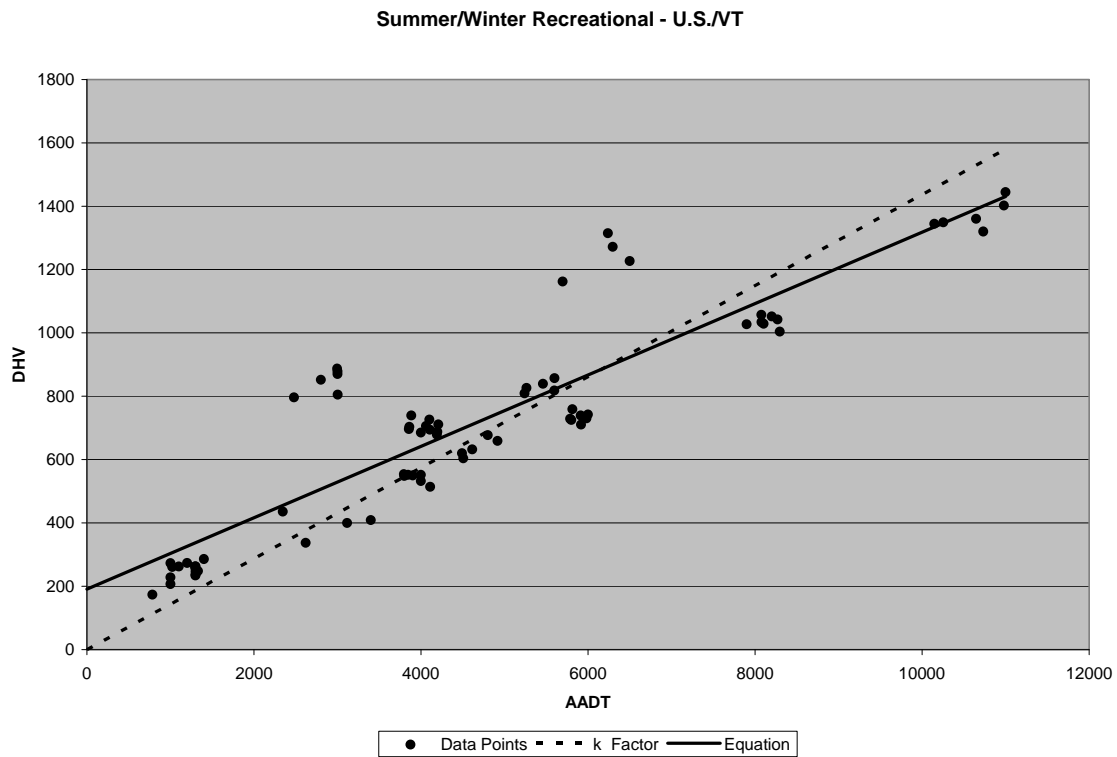

Recommended Procedure: Calculate DHV using both equation and k factor. Use lower value.

Poll Group 6: Summer/Winter Recreational – TH

Number of Points: 32
 k Factor (from regression): 0.1577
 Fitted Curve Equation(Linear): $DHV = 0.0918 * AADT + 427$
 Fitted Curve Equation(Power): $DHV = 12.71 * AADT^{0.5066}$

%k

Minimum 11.5
 Maximum 100
 Average 26.84688
 St. Dev. 17.59657

Data Plot

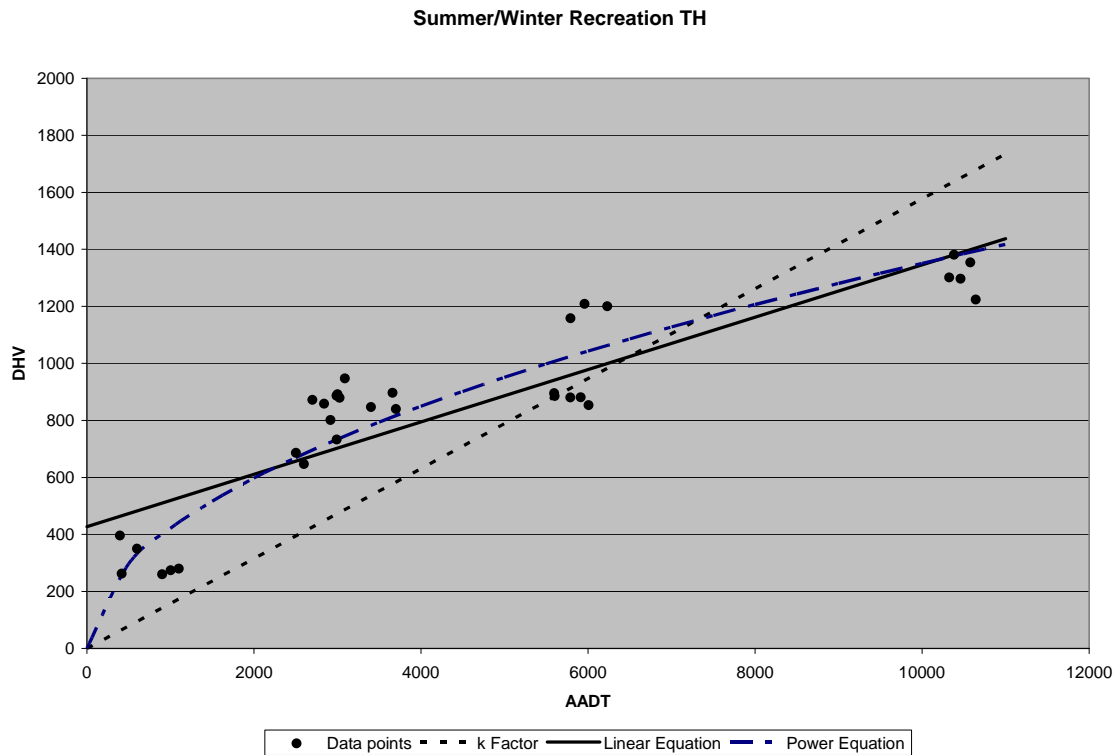

Recommended Procedure: Calculate DHV using locally derived equations or k factors.